

Fundo Municipal de Saúde



Mirador

ADMINISTRAÇÃO VOLTADA PARA O PROGRESSO

PLANO/PROGRAMAÇÃO ANUAL DE SAÚDE ANO 2013

MUNICÍPIO: MIRADOR

DEZEMBRO/2012

**Aprovado em reunião ordinária do Conselho
Municipal de Saúde em 19/12/12.**

Fundo Municipal de Saúde



Mirador

ADMINISTRAÇÃO VOLTADA PARA O PROGRESSO

SUMARIO

Apresentação	03
Identificação do Município	04
População por Faixa Etária	04
Administração	05
Composição do Conselho Municipal de Saúde	06
Equipe responsável pela elaboração da programação	06
Introdução	07
Objetivo	07
Rede Física Instalada	08
Recursos Humanos	11
Das Ações e Serviços de Saúde	13
Compromissos Pactuados	22
Pacto Pela Vida	
Prioridade: Controle do Câncer de Colo de Útero e de Mama	22
Prioridade: Redução da Mortalidade Infantil e Materna	23
Prioridade: Fortalecimento da Capacidade de Resposta as Doenças Emergentes e Endemias	24
Prioridade: Fortalecimento da Atenção Básica	26
Prioridade: Saúde do Trabalhador	28
Prioridade: Saúde do Homem	28
Pacto de Gestão	
Responsabilidades Gerais da Gestão SUS	29
Regulação, Controle, Avaliação e Auditoria	30
Quadro - Ações Anuais	31
Conclusão	36
Anexos	
Lei de Diretrizes Orçamentárias 2012	
Resolução 003/2012 do Conselho Municipal de Saúde	
ATA de Aprovação do Conselho Municipal de Saúde	

Fundo Municipal de Saúde



Mirador

ADMINISTRAÇÃO VOLTADA PARA O PROGRESSO

APRESENTAÇÃO

A Programação Anual de Saúde é o instrumento que operacionaliza as intenções expressas no Plano de Saúde.

Na Programação, são detalhadas – a partir dos objetivos, das diretrizes e das metas do Plano de Saúde – as ações, as metas anuais e os recursos financeiros que operacionalizam o respectivo Plano.

Cabe assinalar que a Programação Anual de Saúde reúne o conjunto das iniciativas a serem implementadas pela Secretaria Municipal de Saúde no ano de 2013, nas quais ações e metas foram elaboradas com base na análise dos indicadores obtidos em 2012.

A presente Programação Anual de Saúde tem por objetivo demonstrar o conjunto de ações e metas das programações técnicas elencadas no Plano Plurianual de Saúde – **2010 a 2013** no município de Mirador.

Em consonância com os princípios e diretrizes do SUS e a partir das diretrizes da política municipal de saúde, esta Programação Anual de Saúde tem também como objetivo identificar os recursos financeiros e parcerias que possibilitarão a elevação das condições de acesso e qualificação na área de saúde em âmbito municipal.

Mirador 19 de Dezembro de 2012.

Fundo Municipal de Saúde



Mirador

ADMINISTRAÇÃO VOLTADA PARA O PROGRESSO

Identificação do Município

Código IBGE: 4115903

- ✓ O município de Mirador pertence ao Colegiado de Gestão Regional, do Departamento Regional de Saúde de Paranaíba, no Estado do Paraná.
- ✓ Homologação na CIT do Termo de Compromisso de Gestão em 12/2007.
- ✓ A Portaria GM n 477, de 12/03/2008 – homologa o Termo de Compromisso de Gestão do município de Mirador.

População Por Faixa Etária:

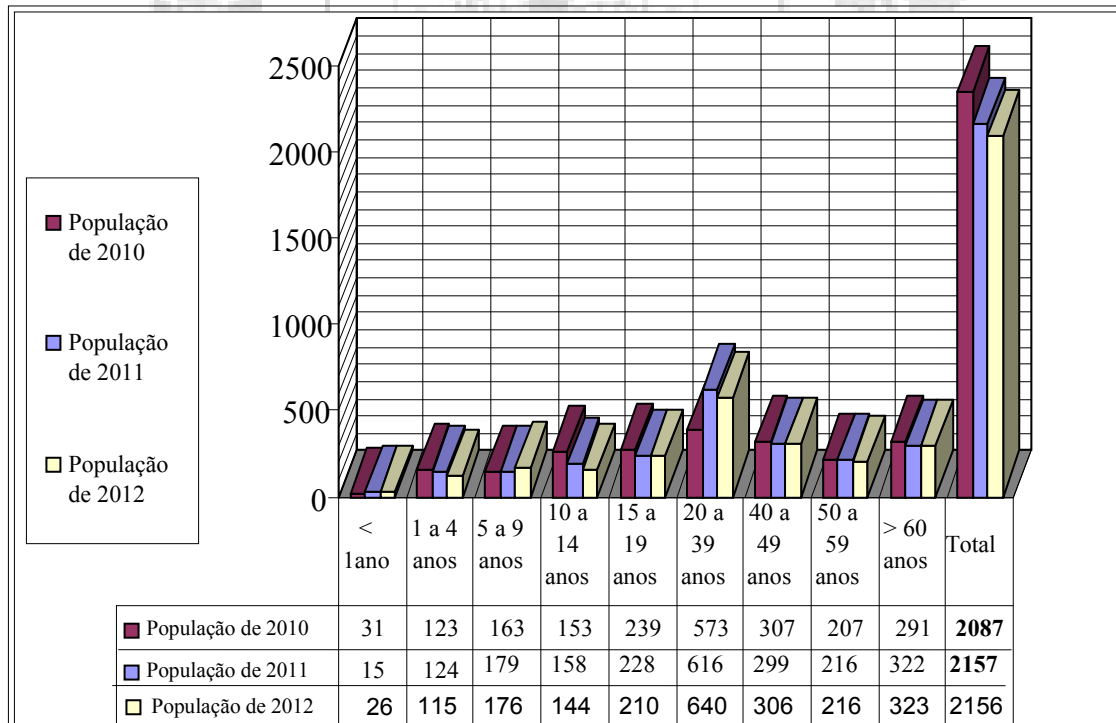

Fonte: SIAB

Fundo Municipal de Saúde



Mirador

ADMINISTRAÇÃO VOLTADA PARA O PROGRESSO

Secretaria Municipal de Saúde
Secretário de Saúde: Valdeci José Militão

Poder Executivo
Prefeito Municipal: Luiz Wessler
Vice-Prefeito: Flávio Nolástico de Carvalho

Poder Legislativo
Presidente da Câmara: Luis Gesser Rohling

Conselho Municipal de Saúde.
Presidente: José Broto

Instrumento legal de criação do CMS
Lei nº 063, de 14/10/2009

Instrumento legal de criação do FMS
Lei nº 020, de 14/08/2007

CNPJ do FMS
09.160.055/0001-33

Fundo Municipal de Saúde



Mirador

ADMINISTRAÇÃO VOLTADA PARA O PROGRESSO

COMPOSIÇÃO DO ATUAL CONSELHO MUNICIPAL DE SAÚDE

Gestor de Saúde		Prestador de Serviço de Saúde		Profissionais de Saúde		Usuários	
Titular	Suplente	Titular	Suplente	Titular	Suplente	Titular	Suplente
Valdeci José Militão	Pedro Luiz Ribeiro	Juliana Aparecida Soares	Antônio Barbosa do Nascimento	Abdão Leopoldo de Campos	Maria Carneiro de Oliveira	Eutália Marinho Leite	Nivaldo Fortunato Bilach
						Ivonete Fortunato Bilach	Paulo Aparecido Ferreira
				Creuda Antunes Moreira	Silvana Gomes Francez	José Broto	Juscely Geraldino Bilach
						Vera Lúcia Lemos	João Juarez do Nascimento

EQUIPE TÉCNICA RESPONSÁVEL PELA ELABORAÇÃO DO P.A.S./2013

Juliana Aparecida Soares
Auxiliar Administrativo

Luciana Carina Semensatto Gouvea
Enfermeira

Valdeci José Militão
Secretário de Saúde

Fundo Municipal de Saúde



Mirador

ADMINISTRAÇÃO VOLTADA PARA O PROGRESSO

INTRODUÇÃO

A Programação Anual de Saúde está diretamente relacionada ao exercício da função gestora em cada esfera de governo.

Possui a finalidade de apoiar o gestor na condução do SUS no âmbito de sua competência territorial de modo a alcançar a efetividade esperada na melhoria dos níveis de saúde da população e no aperfeiçoamento do sistema, bem como possibilitar o provimento dos meios para o aperfeiçoamento da gestão participativa e das ações e serviços prestados e também apoiar a participação e o controle social.

OBJETIVO

Este Plano Anual de Saúde tem como objetivo programar as ações e programas de saúde que deverão ser realizados durante o ano de 2013, bem como dar transparência à utilização dos recursos financeiros aplicados na área, os quais serão apresentados Quadrimestralmente em audiência pública à população de Mirador.

Fundo Municipal de Saúde



Mirador

ADMINISTRAÇÃO VOLTADA PARA O PROGRESSO

Rede Física Instalada:

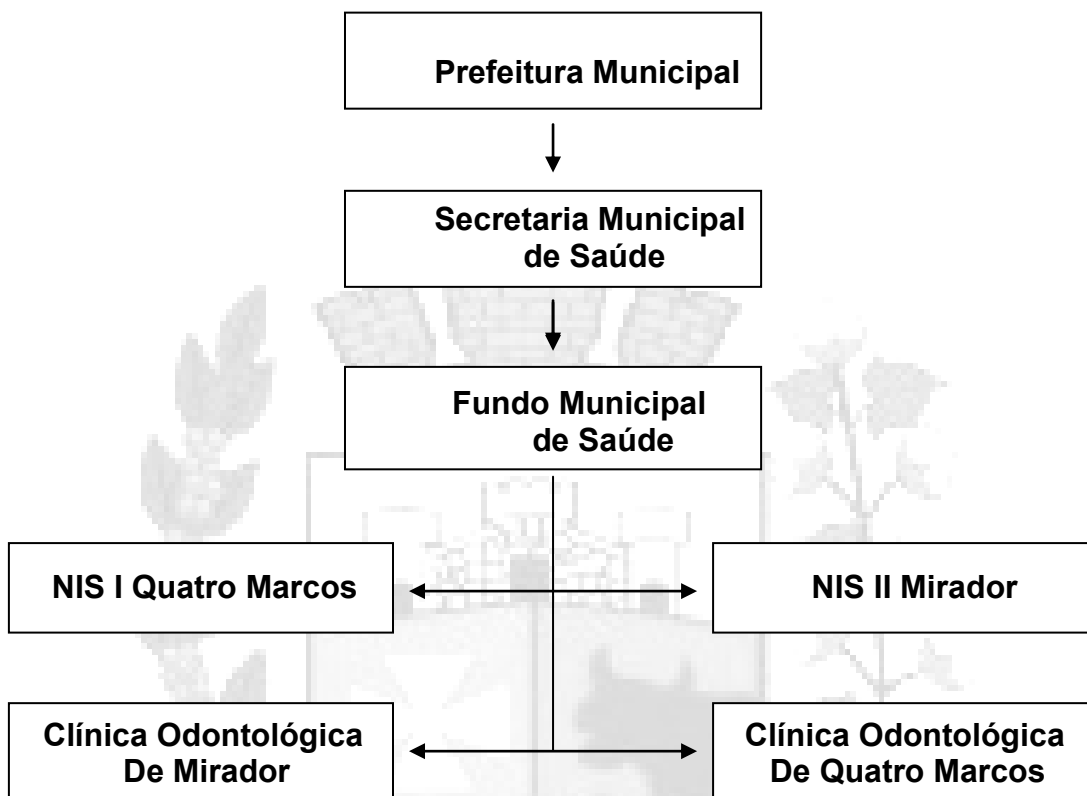

NIS II

O NIS II de Mirador está localizado na Avenida Frei Ulrico na Cidade de Mirador, atende aproximadamente 2.500 pessoas, sua estrutura compreende os seguintes espaços:

Sala de Espera -----	01
Recepção -----	01
Sala de Vacina -----	01

Fundo Municipal de Saúde



Mirador

ADMINISTRAÇÃO VOLTADA PARA O PROGRESSO

Farmácia -----	01
Sala de Epidemiologia -----	01
Sala do Diretor -----	01
Sala de Agendamento -----	01
Sala da Vigilância Sanitária -----	01
Sala de Soroterapia -----	01
Sala de Preparo -----	01
Sala do PSF -----	01
Consultório Médico -----	01
Sala de Exames -----	01
Sala de Inalação/Injeção -----	01
Sala de Curativos -----	01
Sala de Reuniões -----	01
Cozinha -----	01
Banheiros -----	06
Expurgo -----	01
Almoxarifado -----	01
Lavanderia -----	01
Sala de Esterilização -----	01

Clínica Odontológica de Mirador

A Clínica Odontológica de Mirador está situada na Avenida Frei Ulrico de Mirador, ela atende toda a população do município incluindo assentamento, sítios e fazendas. Sua estrutura física contém:

Recepção -----	01
Sala de Atendimento -----	01

Fundo Municipal de Saúde



Mirador

ADMINISTRAÇÃO VOLTADA PARA O PROGRESSO

Expurgo -----	01
Banheiro -----	01

NIS I

O NIS I está localizado na Rua Dois do Distrito de Quatro Marcos, onde atende aproximadamente 500 pessoas, sua estrutura física compreende os seguintes espaços:

Recepção -----	01
Sala de Vacina -----	01
Consultório Médico -----	01
Farmácia -----	01
Sala de exames -----	01
Banheiro -----	01
Cozinha -----	01

Clínica Odontológica de Quatro Marcos

A Clínica Odontológica de Quatro Marcos está localizada na Rua Dois do Distrito, onde atende toda a população tanto na parte pertencente à Mirador quanto a parte pertencente à Paranavaí. Sua estrutura física compreende os seguintes cômodos:

Recepção -----	01
Sala de Espera -----	01
Sala de Atendimento -----	01
Escovódromo -----	01
Almoxarifado -----	01
Expurgo -----	01

Fundo Municipal de Saúde



Mirador

ADMINISTRAÇÃO VOLTADA PARA O PROGRESSO

Cozinha -----	01
Banheiro -----	02
Lavanderia -----	01

Recursos Humanos

NIS II de Mirador

Função	Quantidade	Vínculo Empregatício
Auxiliar e Técnica em Enfermagem	06	Estatutário
Enfermeira	01	Emprego Público
Médico	01	Estatutário
ACS	05	Emprego Público
Farmacêutica	01	Estatutário
Recepcionista	01	Estatutário
Auxiliar Administrativo	01	Estatutário
Agendamento	01	Estatutário
Motorista	06	Estatutário
Agente de Combate a Endemias	01	Estatutário
Agente de Vigilância Sanitária	01	Estatutário
Aux. de Serviços Gerais	02	Estatutário

Fundo Municipal de Saúde



Mirador

ADMINISTRAÇÃO VOLTADA PARA O PROGRESSO

Clínica Odontológica de Mirador

Função	Quantidade	Vínculo Empregatício
Dentista	01	Emprego Público
Técnico em Higiene Bucal (THD)	01	Estatutário
Aux. de Consultório Dentário (ACD)	01	Estatutário

NIS I de Quatro Marcos

Função	Quantidade	Vínculo Empregatício
Auxiliar e Técnica de Enfermagem	04	Estatutário
Enfermeira	01	Emprego Público
Médico	01	Estatutário
ACS	01	Emprego Público
Motorista	03	Estatutário
Aux. Serviços Gerais	01	Estatutário

Clínica Odontológica de Quatro Marcos

Função	Quantidade	Vínculo Empregatício
Dentista	01	Emprego Público
Aux. de Consultório Dentário	01	Estatutário
Recepcionista	01	Estatutário

Obs.: O Médico do NIS II é o mesmo que atende no NIS I, bem como a Dentista que atende as clínicas de Mirador e Quatro Marcos.

Fundo Municipal de Saúde



Mirador

ADMINISTRAÇÃO VOLTADA PARA O PROGRESSO

Das Ações e Serviços de Saúde:

Da Referência de Serviços Para o CRE/CIS AMUPAR:

Todos os pacientes que necessitam de atendimentos especializados são encaminhados para o CRE de Paranaíba onde recebem o diagnóstico de seu problema e exames complementares quando necessário.

Eixo Saúde da Criança:

Vigilância Nutricional

Atividades:

Acompanhamento do crescimento e desenvolvimento, promoção do aleitamento materno, referência para exames laboratoriais, combate às carências nutricionais, alimentação regular do SISVAN, pesagem mensal e visitas domiciliares com a Equipe Saúde da Família.

Imunização

Atividades:

Realização do Esquema Vacinal Básico de Rotina, busca de faltosos, realização de campanhas e intensificações, alimentação e acompanhamento dos sistemas de informação, assistência às IRAs em menores de 5 anos.

A cobertura vacinal em crianças < de 1 ano de janeiro a dezembro em 2012 foi:

Fundo Municipal de Saúde



Mirador

ADMINISTRAÇÃO VOLTADA PARA O PROGRESSO

BCG -----	35 doses
HEPATITE B -----	31 doses
ROTAVIRUS -----	50 doses
POLIOMELITE -----	55 doses
POLIO INATIVADA (VIP)-----	16 doses
TETRAVALENTE -----	47 doses
FEBRE AMARELA -----	22 doses
PNEUMOCÓCICA -----	69 doses
MENINGOCÓCICA -----	57 doses
TRIPLICE VIRAL-----	24 doses
PENVALENTE-----	32 doses

Assistência às doenças prevalentes na infância

Atividades:

Assistência às doenças diarreicas em crianças menores de 5 anos, assistência a outras doenças prevalentes, atividades educativas de promoção da saúde e prevenção das doenças, garantia de acesso a referência hospitalar e ambulatorial especializada, quando necessário, de forma programada e negociada com mecanismos de regulação, referência para exames laboratoriais.

Puericultura:

Após receber a alta do hospital a Equipe da Saúde da Família visitam o domicílio do paciente dando toda a orientação e apoio à mãe e ao filho promovendo a educação alimentar e nutricional, vigiando o crescimento físico e todo seu desenvolvimento indicando quando deverão ser feitas as vacinas e orientando quanto à higiene física, etc.

Fundo Municipal de Saúde



Mirador

ADMINISTRAÇÃO VOLTADA PARA O PROGRESSO

Saúde Bucal

Atividades:

Realização de ações de prevenção e cura das patologias bucais, buscando o restabelecimento das funções da boca, com foco no desenvolvimento neurolinguístico e no processo de socialização da criança, garantia de acesso a referência hospitalar e ambulatorial especializada, quando necessário (fonoaudiologia, ortodontia preventiva, etc.), de forma programada e negociada com mecanismos de regulação. A principal marca desta gestão foi a inclusão dos dentistas, ACDs e THDs na Equipe de Saúde da Família.

Eixo Saúde da Mulher:

Quanto ao Atendimento da Gestante

Atividades:

Diagnóstico da gravidez, cadastramento de gestantes no 1º trimestre, classificação de risco gestacional desde a 1º consulta, suplementação alimentar para gestantes com baixo peso, acompanhamento de pré-natal de baixo risco, vacinação antitetânica, avaliação do puerpério, referência para exames laboratoriais de rotina, alimentação e análise de sistemas de informação, atividades educativas para a promoção da saúde.

Fundo Municipal de Saúde



Mirador

ADMINISTRAÇÃO VOLTADA PARA O PROGRESSO

Controle do Câncer de Colo de Útero e de Mama

Atividades:

Rastreamento de câncer de colo de útero, coleta de material para exame de citopatologia, referência para exame citopatológico, alimentação dos sistemas de informação, consulta médica e de enfermagem. Os exames de prevenção são feitos todos os dias na Unidade de Saúde conforme a demanda.

Planejamento Familiar

Atividades:

Fornecimento de medicamento e de métodos anticoncepcionais, referência para exames laboratoriais.

Eixo Saúde do Adulto:

Controle da Hipertensão Arterial e Diabetes:

Atividades:

São realizadas reuniões mensais com hipertensos e diabéticos, com verificação de pressão arterial, teste de glicemia, controle de peso, palestras e orientações diversas. Cada paciente possui uma carteirinha onde há informações para controle de seus medicamentos.

Fundo Municipal de Saúde



Mirador

ADMINISTRAÇÃO VOLTADA PARA O PROGRESSO

Controle da Tuberculose:

Atividades:

Busca ativa de casos, notificação de casos, diagnóstico clínico de casos, cadastramento dos portadores, tratamento dos casos BK+ (supervisionado) e BK- (auto-administrado), medidas preventivas.

Eliminação da Hanseníase

Atividades:

Busca ativa de casos, notificação, diagnóstico clínico de casos, cadastramento dos portadores, tratamento supervisionado dos casos, controle das incapacidades físicas, medidas preventivas.

Saúde do Idoso:

O Município conta com uma professora de educação física que trabalha com o grupo da terceira idade fazendo exercícios físicos semanalmente. Também são realizadas pela Equipe do PSF reuniões mensais com verificação de pressão arterial, teste de glicemia capilar, controle de peso, além de orientações sobre alimentação, cuidados com a saúde e incentivo para a vacinação contra gripe.

Saúde Mental:

Para o Município de Mirador a Saúde Mental tem sido assunto preocupante; a Equipe de Saúde tem procurado orientar a população quanto a sua importância, para isso são desenvolvidas algumas ações, tais como:

Fundo Municipal de Saúde



Mirador

ADMINISTRAÇÃO VOLTADA PARA O PROGRESSO

Acompanhamento dos pacientes com algum distúrbio (alcoolismo e dependência química) ou doença mental pela Equipe de Saúde da Família, esse acompanhamento conta com a participação dos Agentes Comunitários de Saúde que orientam o paciente e a família quanto ao uso correto dos medicamentos, ocorrendo alguma intercorrência, a enfermeira ou o médico são solicitados em visitas domiciliares. Os pacientes são atendidos por uma psicóloga na Unidade Básica de Saúde ou, em alguns casos, na própria residência. As crianças com necessidades especiais são encaminhadas para atendimento na APAE de Paraíso do Norte.

As gestantes recebem orientações e acompanhamento mensal pela psicóloga, enfermeira e médico do município.

Quando há necessidade de internamento os pacientes são encaminhados ao Hospital Psiquiátrico Nosso Lar de Loanda.

PSF/ Assistência Ambulatorial:

O Programa Saúde da Família conta com uma Equipe de seis Agentes Comunitários de Saúde, uma Auxiliar de Enfermagem, uma Enfermeira, dois Médicos, uma Dentista, uma THD e uma ACD, que juntos atuam na cobertura de 100% da população atendendo o Município Sede, o Distrito de Quatro Marcos, o Assentamento Monte Azul e a Área Rural.

Serviço de Apoio, Diagnóstico e Tratamento:

Laboratório:

O Município não conta com laboratório, o material é coletado na Unidade Básica de Saúde e encaminhado para análise a serviços terceirizados em Paranavaí.

Fundo Municipal de Saúde



Mirador

ADMINISTRAÇÃO VOLTADA PARA O PROGRESSO

Serviço de Média Complexidade/ consultas especializadas:

As consultas de média e alta complexidade são encaminhadas para o CRE (Centro Regional de Especialidades), onde são avaliadas pelos especialistas e quando necessário são encaminhadas através do TFD (Tratamento Fora de Domicílio) para outros centros.

Serviços de Farmácia/Medicamentos:

A assistência farmacêutica vem sendo mantida por recursos do Município e repasse do Estado e da União, os medicamentos são adquiridos através de licitações. Em 2009 foi implantado na farmácia um programa de controle de medicamentos, nele ficam registrado todos os usuários, estoque de medicamentos, bem como entrada e saída dos mesmos, facilitando o controle geral da farmácia e de seus responsáveis.

Assistência Hospitalar:

O Município não possui hospital, todos os pacientes com necessidade de internamento ou consultas fora do horário de atendimento da Unidade de Saúde são levados ao hospital de Paraíso do Norte onde o Município de Mirador tem convênio, os casos mais graves são encaminhados para a Santa Casa de Paranavaí e hospitais regionais através da central de leitos localizada em Maringá.

Fundo Municipal de Saúde



Mirador

ADMINISTRAÇÃO VOLTADA PARA O PROGRESSO

Transporte:

Para o transporte de nossos pacientes o Município conta com um microônibus e três carros novos, adquirido com recursos próprios, sendo que um desses carros foi encaminhado para o Distrito de Quatro Marcos que também possui uma ambulância, temos ainda uma ambulância em Mirador e uma biz para o atendimento do PSF.

Vigilância Sanitária:

Organização do Serviço Municipal de Vigilância Sanitária:

O serviço de Vigilância Sanitária possui um auxiliar de saneamento contratado pelo município. Este profissional é responsável pelas áreas de Vigilância de Medicamentos, Higiene e Controle de Alimentos, Zoonoses, Saneamento Básico e Ambiental.

Descrição e análise de infra-estrutura existente a nível Municipal:

Do Saneamento Básico:

O Município não conta com rede de esgoto, faz uso de fossa séptica. A coleta de lixo que abrange 95% da área urbana é feita por um trator com carreta e despejado no Aterro Sanitário do município localizado a 1000 metros da Sede, o lixo hospitalar do Município e do Distrito de Quatro Marcos, são recolhidos por uma empresa terceirizada. A varrição das ruas atinge 40% da área urbana. O Município conta com rede de abastecimento de água tratada em 100% da população na área urbana. O abastecimento de água para o consumo humano é de responsabilidade da Sanepar, bem como o tratamento da mesma.

Fundo Municipal de Saúde



Mirador

ADMINISTRAÇÃO VOLTADA PARA O PROGRESSO

Do Sistema de Abastecimento de Água:

O Abastecimento de Água do Município de Mirador é proveniente de 01 poço artesiano profundo, tendo como tratamento a cloração simples de 565 ligações sendo que 524 são ligações residenciais, 16 ligações comerciais e 25 ligações públicas. O Distrito de Quatro Marcos conta com 01 poço artesiano que atende 173 ligações residenciais e 04 ligações comerciais. O Município e o Distrito não possuem rede de esgoto sanitário, existindo em torno de 750 fossas absorventes instaladas.

Vigilância Epidemiológica

Da Organização do Serviço:

O Município de Mirador conta com uma profissional técnica de epidemiologia para a realização das atividades inerentes da Vigilância Epidemiológica que juntamente com a enfermeira da Unidade de Saúde fica responsável pelo setor.

Do Controle Social:

O Conselho Municipal de Saúde tem o compromisso de acompanhar, fiscalizar, e colaborar com todas as atividades na área de saúde do município, com o objetivo de melhorias e de qualidade de atendimento à população, principalmente na atenção básica, independente da estratégia e organização adotada pelo município.

Fundo Municipal de Saúde



Mirador

ADMINISTRAÇÃO VOLTADA PARA O PROGRESSO

Compromissos Pactuados

Pacto Pela Vida

Prioridade: Controle do Câncer de Colo de Útero e de Mama

Objetivo: Ampliar a oferta do exame preventivo do câncer do colo do útero visando alcançar uma cobertura maior da população alvo.

Indicador selecionado para avaliação	Situação registrada em 2010	Situação registrada em 2011	Situação registrada em 2012	Meta pactuada para 2013
Razão entre exames citopatológicos do colo do útero na faixa etária de 25 a 59 anos e a população alvo, em determinado local e ano.	0,36	0,35	0,30	0,75

Objetivo: Tratar/seguir as lesões precursoras do câncer do colo do útero no nível ambulatorial.

Indicador selecionado para avaliação	Situação registrada em 2010	Situação registrada em 2011	Situação registrada em 2012	Meta pactuada para 2012
Percentual de tratamento/seguimento informado de mulheres com diagnóstico de lesões intraepiteliais de alto grau do colo do útero.	100%	100%	100%	100%

Objetivo: Ampliar a oferta de mamografia visando alcançar uma maior cobertura da população alvo.

Indicador selecionado para avaliação	Situação registrada em 2011	Situação registrada em 2012	Meta pactuada para 2013
Razão entre mamografias realizadas nas mulheres de 50 a 69 anos e a população feminina nesta faixa etária, em determinado local e ano.	0,30	0,30	0,35

Fundo Municipal de Saúde



Mirador

ADMINISTRAÇÃO VOLTADA PARA O PROGRESSO

Prioridade: Redução da Mortalidade Infantil e Materna

Objetivo: Reduzir a mortalidade infantil.

Indicador selecionado para avaliação	Situação registrada em 2010	Situação registrada em 2011	Situação registrada em 2012	Meta pactuada para 2013
Taxa de mortalidade infantil.	0	0	0	0

Indicador selecionado para avaliação	Situação registrada em 2010	Situação registrada em 2011	Situação registrada em 2012	Meta pactuada para 2013
Taxa de mortalidade infantil neonatal.	0	0	0	0

Indicador selecionado para avaliação	Situação registrada em 2010	Situação registrada em 2011	Situação registrada em 2012	Meta pactuada para 2013
Taxa de mortalidade infantil pós-neonatal.	0	0	0	0

Objetivo: Reduzir a mortalidade materna.

Indicador selecionado para avaliação	Situação registrada em 2010	Situação registrada em 2011	Situação registrada em 2012	Meta pactuada para 2013
Proporção de óbitos de mulheres em idade fértil e maternos investigados.	100%	100%	100%	100%

Fundo Municipal de Saúde



Mirador

ADMINISTRAÇÃO VOLTADA PARA O PROGRESSO

Indicador selecionado para avaliação	Situação registrada em 2010	Situação registrada em 2011	Situação registrada em 2012	Meta pactuada para 2013
Incidência de sífilis congênita.	0	0	0	0

Prioridade: Fortalecimento da Capacidade de Respostas as Doenças Emergentes e Endemias, Com Ênfase na Dengue, Hanseníase, Tuberculose, Malária, Influenza, Hepatite, AIDS.

Objetivo: Reduzir a letalidade dos casos graves de dengue.

Indicador selecionado para avaliação	Situação registrada em 2010	Situação registrada em 2011	Situação registrada em 2012	Meta pactuada para 2013
Taxa de letalidade das formas graves de dengue (febre hemorrágica da dengue – FHD/Síndrome do Choque da Dengue – SCD/ Dengue com complicações – DCC).	0,00%	0,00%	0,00%	0,00%

Objetivo: Atingir o percentual de 100% de cura nos coortes de casos novos de hanseníase a cada ano.

Indicador selecionado para avaliação	Situação registrada em 2010	Situação registrada em 2011	Situação registrada em 2012	Meta pactuada para 2013
Proporção de cura de casos novos de hanseníase diagnosticados nos anos das coortes.	100%	100%	100%	100%

Fundo Municipal de Saúde



Mirador

ADMINISTRAÇÃO VOLTADA PARA O PROGRESSO

Objetivo: Garantir a cura de casos novos de tuberculose pulmonar bacilífera diagnosticados a cada ano.

Indicador selecionado para avaliação	Situação registrada em 2010	Situação registrada em 2011	Situação registrada em 2012	Meta pactuada para 2013
Proporção de cura dos casos novos de tuberculose pulmonar bacilífera.	100%	100%	100%	100%

Objetivo: Fortalecer a vigilância epidemiológica da doença para ampliar a detecção de casos de hepatite B, e a qualidade do encerramento dos casos por critério laboratorial.

Indicador selecionado para avaliação	Situação registrada em 2010	Situação registrada em 2011	Situação registrada em 2012	Meta pactuada para 2013
Proporção de casos de hepatites B confirmados por sorologia	100%	100%	100%	100%

Objetivo: Reduzir a transmissão vertical do HIV.

Indicador selecionado para avaliação	Situação registrada em 2010	Situação registrada em 2011	Situação registrada em 2012	Meta pactuada para 2013
Taxa de incidência de AIDS em menores de 5 anos de idade	0 /100.000	0 /100.000	0 /100.000	0 /100.000

Fundo Municipal de Saúde



Mirador

ADMINISTRAÇÃO VOLTADA PARA O PROGRESSO

Prioridade: Fortalecimento da Atenção Básica.

Objetivo: Ampliar a cobertura populacional da atenção básica por meio da Estratégia Saúde da Família.

Indicador selecionado para avaliação	Situação registrada em 2010	Situação registrada em 2011	Situação registrada em 2012	Meta pactuada para 2013
Proporção da população cadastrada pela Estratégia Saúde da Família.	89,6%	90%	90%	95%

Objetivo: Ampliar o acesso a consulta pré-natal.

Indicador selecionado para avaliação	Situação registrada em 2010	Situação registrada em 2011	Situação registrada em 2012	Meta pactuada para 2013
Proporção de nascidos vivos de mães com 7 ou mais consultas de pré-natal.	88%	90%	90%	90%

Objetivo: Reduzir a internação hospitalar por Diabetes Mellitus no âmbito do SUS.

Indicador selecionado para avaliação	Situação registrada em 2010	Situação registrada em 2011	Situação registrada em 2012	Meta pactuada para 2013
Taxa de internações por Diabetes Mellitus e suas complicações.	12 /10.000	15 /10.000	15 /10.000	15 /10.000

Fundo Municipal de Saúde



Mirador

ADMINISTRAÇÃO VOLTADA PARA O PROGRESSO

Objetivo: Reduzir a internação por acidente vascular cerebral (AVC) no âmbito do SUS.

Indicador selecionado para avaliação	Situação registrada em 2010	Situação registrada em 2011	Situação registrada em 2012	Meta pactuada para 2013
Taxa de internações por acidente vascular cerebral (AVC).	32 /10.000	25 /10.000	30 /10.000	30 /10.000

Objetivo: Reduzir e monitorar a prevalência de baixo peso em crianças menores de 5 anos.

Indicador selecionado para avaliação	Situação registrada em 2010	Situação registrada em 2011	Situação registrada em 2012	Meta pactuada para 2013
Percentual de crianças menores de cinco anos com baixo peso para idade.	1%	1%	1%	1%

Objetivo: Acompanhar todas as famílias beneficiárias do bolsa família.

Indicador selecionado para avaliação	Situação registrada em 2010	Situação registrada em 2011	Situação registrada em 2012	Meta pactuada para 2013
Percentual de famílias com perfil saúde beneficiárias do programa bolsa família acompanhadas pela atenção básica.	91%	90%	90%	85%

Fundo Municipal de Saúde



Mirador

ADMINISTRAÇÃO VOLTADA PARA O PROGRESSO

Prioridade: Saúde do Trabalhador

Objetivo: Aumentar a identificação e a notificação dos agravos a saúde do trabalhador a partir da rede de serviços sentinela em saúde do trabalhador, buscando atingir toda a rede de serviços do SUS.

Indicador selecionado para avaliação	Situação registrada em 2011	Situação registrada em 2012	Meta pactuada para 2013
Número de notificações dos agravos a saúde do trabalhador constantes da portaria GM/MS nº 777/04.	5	5	5

Prioridade: Saúde do Homem

Objetivo: Ampliar o acesso a cirurgias de patologias e cânceres do trato genital masculino.

Indicador selecionado para avaliação	Situação registrada em 2012	Meta pactuada para 2013
Número de cirurgias prostatectomia suprapubica por local residência.	1	1

Fundo Municipal de Saúde



Mirador

ADMINISTRAÇÃO VOLTADA PARA O PROGRESSO

Pacto de Gestão

Responsabilidades Gerais da Gestão do SUS

Objetivo: Encerrar oportunamente as investigações das notificações de agravos compulsórios registradas no SINAN.

Indicador selecionado para avaliação	Situação registrada em 2010	Situação registrada em 2011	Situação registrada em 2012	Meta pactuada para 2013
Proporção de casos de doenças de notificação compulsória (DNC) encerrados oportunamente após notificação.	100%	100%	100%	100%

Objetivo: Ampliar a classificação da causa básica de óbito não fetal.

Indicador selecionado para avaliação	Situação registrada em 2010	Situação registrada em 2011	Situação registrada em 2012	Meta pactuada para 2013
Proporção de óbitos não fetais informados ao SIM com causa básica definida.	100%	100%	100%	100%

Objetivo: Manter a cobertura vacinal adequada nos serviços de imunizações no município.

Indicador selecionado para avaliação	Situação registrada em 2010	Situação registrada em 2011	Situação registrada em 2012	Meta pactuada para 2013
Cobertura vacinal com vacina tetravalente (DTP + HIB) em crianças menores de um ano.	127%	100%	100%	100%

Fundo Municipal de Saúde



Mirador

ADMINISTRAÇÃO VOLTADA PARA O PROGRESSO

Objetivo: Reduzir os riscos a saúde humana decorrente do consumo de água com qualidade microbiológica fora do padrão de potabilidade.

Indicador selecionado para avaliação	Situação registrada em 2011	Situação registrada em 2012	Meta pactuada para 2013
Percentual de realização das análises de vigilância da qualidade da água, referente ao parâmetro coliformes totais.	50%	50%	50%

Regulação, Controle, Avaliação e Auditoria

Objetivo: Fortalecer o cadastro nacional de estabelecimentos de saúde (CNES) com dados atualizados sistematicamente, visando melhorar a qualidade da informação.

Indicador selecionado para avaliação	Situação registrada em 2010	Situação registrada em 2011	Situação registrada em 2012	Meta pactuada para 2013
Índice de alimentação regular das bases de dados do Cadastro Nacional de Estabelecimentos da Saúde (CNES).	100%	100%	100%	100%

Fundo Municipal de Saúde



Mirador

ADMINISTRAÇÃO VOLTADA PARA O PROGRESSO

QUADRO – AÇÕES ANUAIS

Ações e metas anuais		Recursos Orçamen-tários	Origem dos recursos	Área responsável	Parcerias
Ações	Metas				
MULHER Dar ênfase ao preventivo e à mamografia, realizando busca ativa.	Aumentar os índices de adesão.	-	Município	Secretaria Municipal de Saúde	
Realizar teste de HIV/VDRL em no mínimo 60 mulheres.	Oferecer teste de HIV/VDRL durante a coleta de preventivo.	-	Ministério da Saúde	Secretaria Municipal de Saúde	Município
IDOSO Visitas domiciliares semanais aos idosos portadores de doenças crônicas não transmissíveis, feitas pela enfermeira ou auxiliar de enfermagem.	Acompanhamento sistematizado e regularizar 100% dos idosos pertencentes a cada micro-área.	-	Município	Secretaria Municipal de Saúde	Programa Saúde da Família
Qualificação da equipe no que diz respeito à saúde do idoso	Obter 85% da equipe preparada para lidar com a pessoa idosa.	-	Município	Secretaria Municipal de Saúde	

Fundo Municipal de Saúde



Mirador

ADMINISTRAÇÃO VOLTADA PARA O PROGRESSO

CRIANÇA/ ADOLESCENTE Sistematizar efetivamente o Programa Saúde de Ferro destinado a crianças de 6 à 18 meses, gestantes e Puérpera.	Adesão de 70% em cada um desses grupos.	-	Ministério da Saúde	Secretaria Municipal de Saúde	Programa Saúde da Família
SAÚDE DO ADOLESCENTE Realizar aconselhamento sobre DST/HIV, através de palestras educativas.	Atingir 60 % dos adolescentes do Município.	-	Município	Secretaria Municipal de Saúde	-Programa Saúde da Família -Colégio Estadual
SAÚDE MENTAL Realizar palestras de educação e conscientização sobre o uso de entorpecentes e sua dependência química.	Atingir 100% da população potencial ao uso de substâncias químicas.	-	Município	Secretaria Municipal de Saúde	-Programa Saúde da Família -CRAS do Município
Qualificação da equipe ao abordar o tema "Dependência Química".	Obter 80% da equipe preparada para lidar com o dependente químico.	-	Município	Secretaria Municipal de Saúde	Programa Saúde da Família

Fundo Municipal de Saúde



Mirador

ADMINISTRAÇÃO VOLTADA PARA O PROGRESSO

Realizar acompanhamento do crescimento e desenvolvimento de crianças e adolescentes dentro das escolas e creches.	Identificar precocemente distúrbios nutricionais e acompanhar 70% dessas crianças.	-	Município	Secretaria Municipal de Saúde	- Epidemiologia -Escolas
MATERNO/INFANTIL Intensificar a busca ativa das gestantes faltosas no pré-natal. Reuniões quinzenais com gestantes.	Obter 100% das gestantes com no mínimo 07 (sete) consultas de pré-natais.	-	Município	Secretaria Municipal de Saúde	-Programa Saúde da Família -Associação
SAÚDE DO HOMEM Realizar campanhas de conscientização do homem para a importância dos cuidados com a saúde.	Adesão de 25% dos homens de 20 a 49 anos às práticas de vida saudável. prevenção de doenças e realização de exames regulares.	-	Município	Secretaria Municipal de Saúde	-Programa Saúde da Família -Escolas -Prefeitura
SAÚDE BUCAL Reuniões educativas de prevenção em saúde bucal.	Realizar reuniões trimestrais com diferentes grupos.	-	Município	Secretaria Municipal de Saúde	-Saúde Bucal -Escolas -Creches Posto de saúde

Fundo Municipal de Saúde



Mirador

ADMINISTRAÇÃO VOLTADA PARA O PROGRESSO

VIGILÂNCIA EPIDEMIOLÓGICA E SANITÁRIA Capacitação da equipe de vigilância sanitária e combate a endemias.	Ações efetivas e cumprimento das metas preconizadas pelo Ministério da Saúde.	-	Município	Secretaria Municipal de Saúde	14° Regional de Saúde
EDUCAÇÃO PERMANENTE Proporcionar treinamentos e capacitação para a equipe de saúde.	Obter 100% da equipe de saúde mais segura na realização de suas atividades.	-	Município	Secretaria Municipal de Saúde	Coordenação de enfermagem -Coren-PR 14° Regional de Saúde
Manutenção da Ouvidoria Municipal	-	20.000,00	Município	Secretaria Municipal de Saúde	-
Implementar auditoria sobre a produção dos serviços de saúde.	-	5.000,00	Município	Secretaria Municipal de Saúde	-
Manutenção da Secretaria Municipal de Saúde	-	100.000,00	Município	-	Prefeitura
Manutenção do Fundo Municipal de Saúde	Promover a integração das ações	1.375.000,00	Município	Secretaria Municipal de Saúde	Prefeitura
Manutenção da seção de farmácia básica	Promover a integração das ações	200.000,00	Município	Secretaria Municipal de Saúde	Prefeitura

Fundo Municipal de Saúde



Mirador

ADMINISTRAÇÃO VOLTADA PARA O PROGRESSO

Manutenção do Consórcio Intermunicipal de Saúde - CIS	Promover a integração das ações	80.000,00	Município	Secretaria Municipal de Saúde	Prefeitura
Manutenção da seção de Programa Saúde da Família	Promover a integração das ações	150.000,00	Município	Secretaria Municipal de Saúde	Prefeitura
Manutenção da seção de saúde bucal	Promover a integração das ações	80.000,00	Município	Secretaria Municipal de Saúde	Prefeitura
Manutenção da seção de agente comunitário de saúde	Promover a integração das ações	80.000,00	Município	Secretaria Municipal de Saúde	Prefeitura
Manutenção do piso de assistência básica – PAB FIXO	Promover a integração das ações	40.000,00	Município	Secretaria Municipal de Saúde	Prefeitura
Manutenção das ações de incidência PSF/Bucal - Estado	Promover a integração das ações	19.845,00	Município	Secretaria Municipal de Saúde	Prefeitura
Manutenção do Programa de Fração Especializada	Promover a integração das ações	6.000,00	Município	Secretaria Municipal de Saúde	Prefeitura
Manutenção da seção de Vigilância Sanitária	Promover a integração das ações	17.000,00	Município	Secretaria Municipal de Saúde	Prefeitura
Manutenção da seção de Epidemiologia	Promover a integração das ações	33.500,00	Município	Secretaria Municipal de Saúde	Prefeitura

Fundo Municipal de Saúde



Mirador

ADMINISTRAÇÃO VOLTADA PARA O PROGRESSO

Conclusão

O processo de construção de políticas públicas é dinâmico, necessitando de constantes reformulações, baseadas em análises e avaliações sistemáticas e periódicas. Com esta clareza a presente programação poderá sofrer implementações e adequações no decorrer de sua execução, porém, sempre respaldado pelos debates e conciliações necessários, realizados pelos órgãos de controle social existente no município, consolidando assim uma política de saúde legítima e participativa.

Fundo Municipal de Saúde



Mirador

ADMINISTRAÇÃO VOLTADA PARA O PROGRESSO

CONSELHO MUNICIPAL DE SAÚDE DE MIRADOR

RESOLUÇÃO N°. 003/2012

Súmula: Aprova a Programação Anual de saúde – PAS 2013 do Município de Mirador, Estado do Paraná e a outras Providências.

O Conselho Municipal de Saúde do Município de Mirador, Estado do Paraná – CMS, no uso das atribuições legais, conforme a Lei Municipal n°. 063/2009 de 14 de outubro de 2009 e considerando a deliberação da plenária realizada em 19/12/2012, conforme Ata n°. 12/2012.

RESOLVE:

Art. 1°. – Aprovar a Programação Anual de Saúde – PAS 2013 do Município de Mirador, Estado do Paraná.

Art. 2°. – Esta Resolução entra em vigor, com efeito retroativo na data de 26/12/2012, revogando-se as disposições em contrário.

Mirador, 26 de dezembro de 2012.

JOSÉ BROTO

Presidente do CMS

Fundo Municipal de Saúde



Mirador

ADMINISTRAÇÃO VOLTADA PARA O PROGRESSO

