

# Anexo - I da **LEI Nº. 0588/2022, DE 03 DE NOVEMBRO DE 2022**

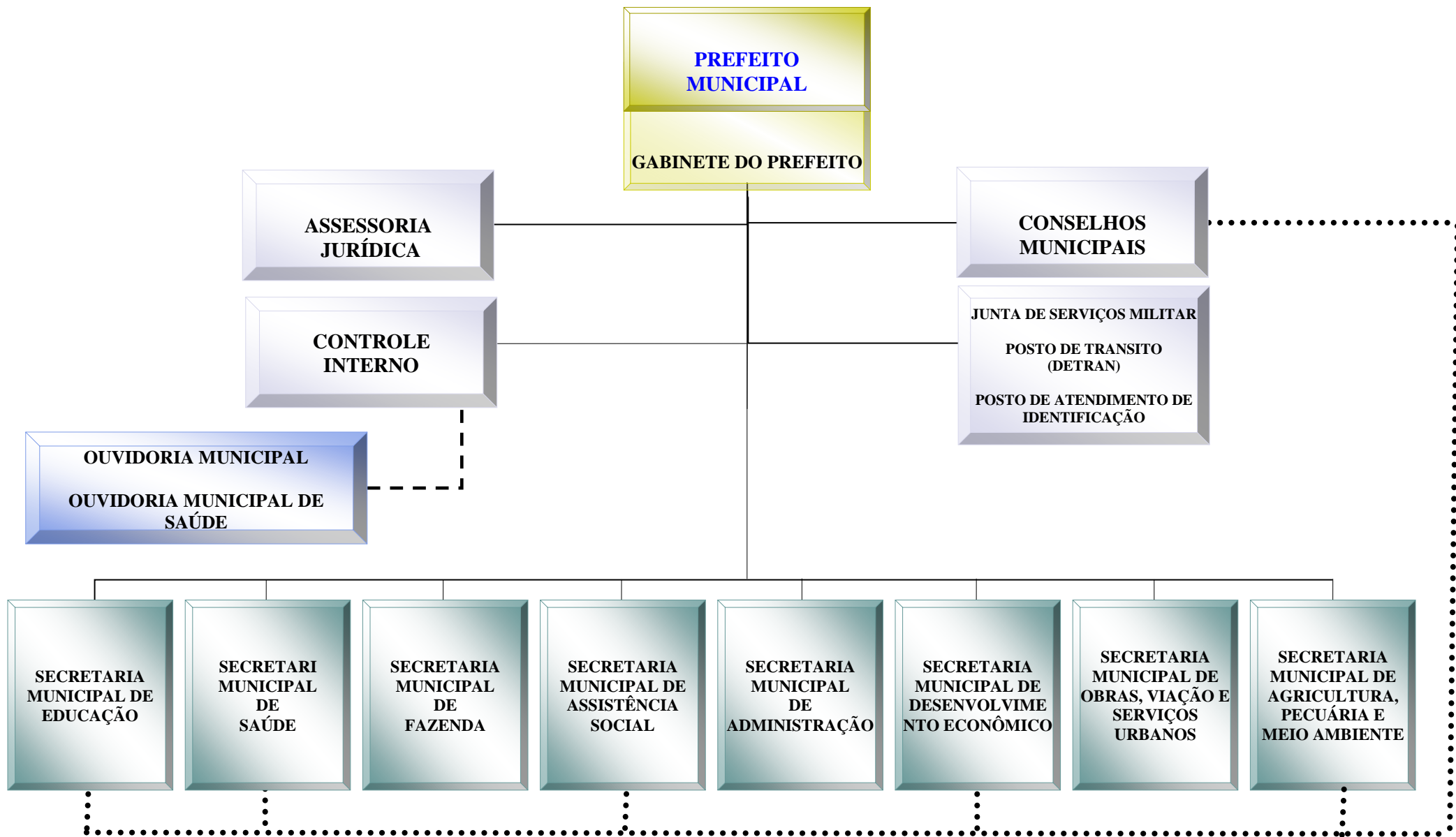

**Anexo - II da LEI N°. 0588/2022, DE 03 DE NOVEMBRO DE 2022**

**SECRETARIA MUNICIPAL  
DE ADMINISTRAÇÃO**

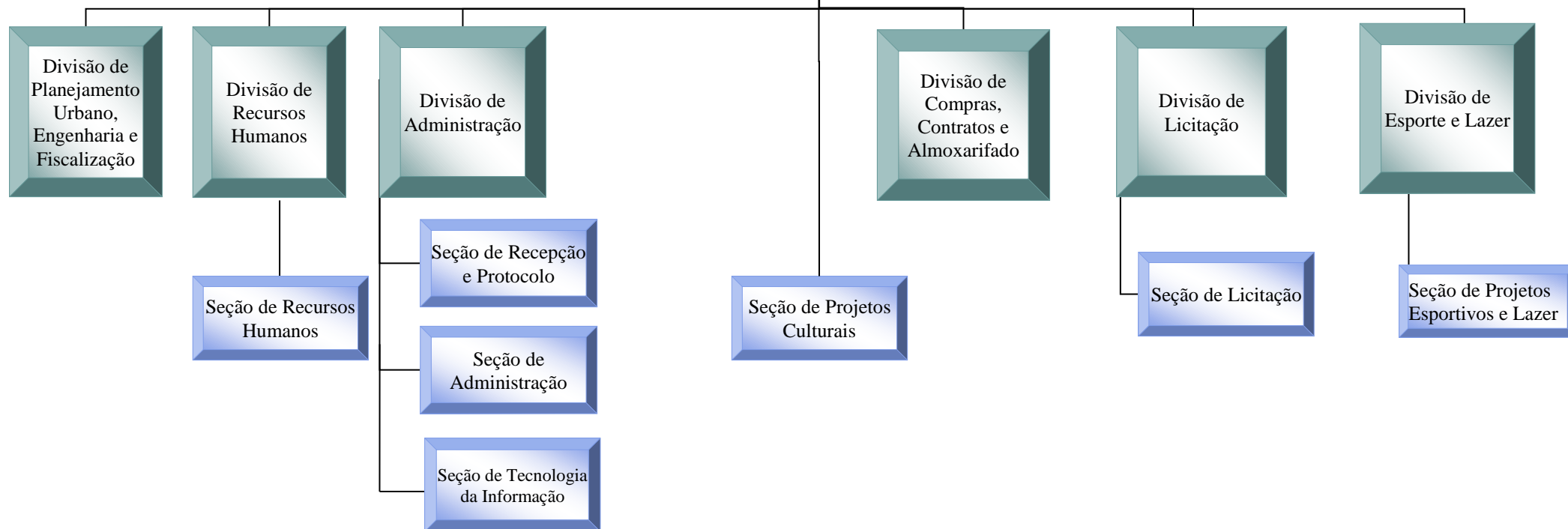

**Anexo - III da LEI N°. 0588/2022, DE 03 DE NOVEMBRO DE 2022**

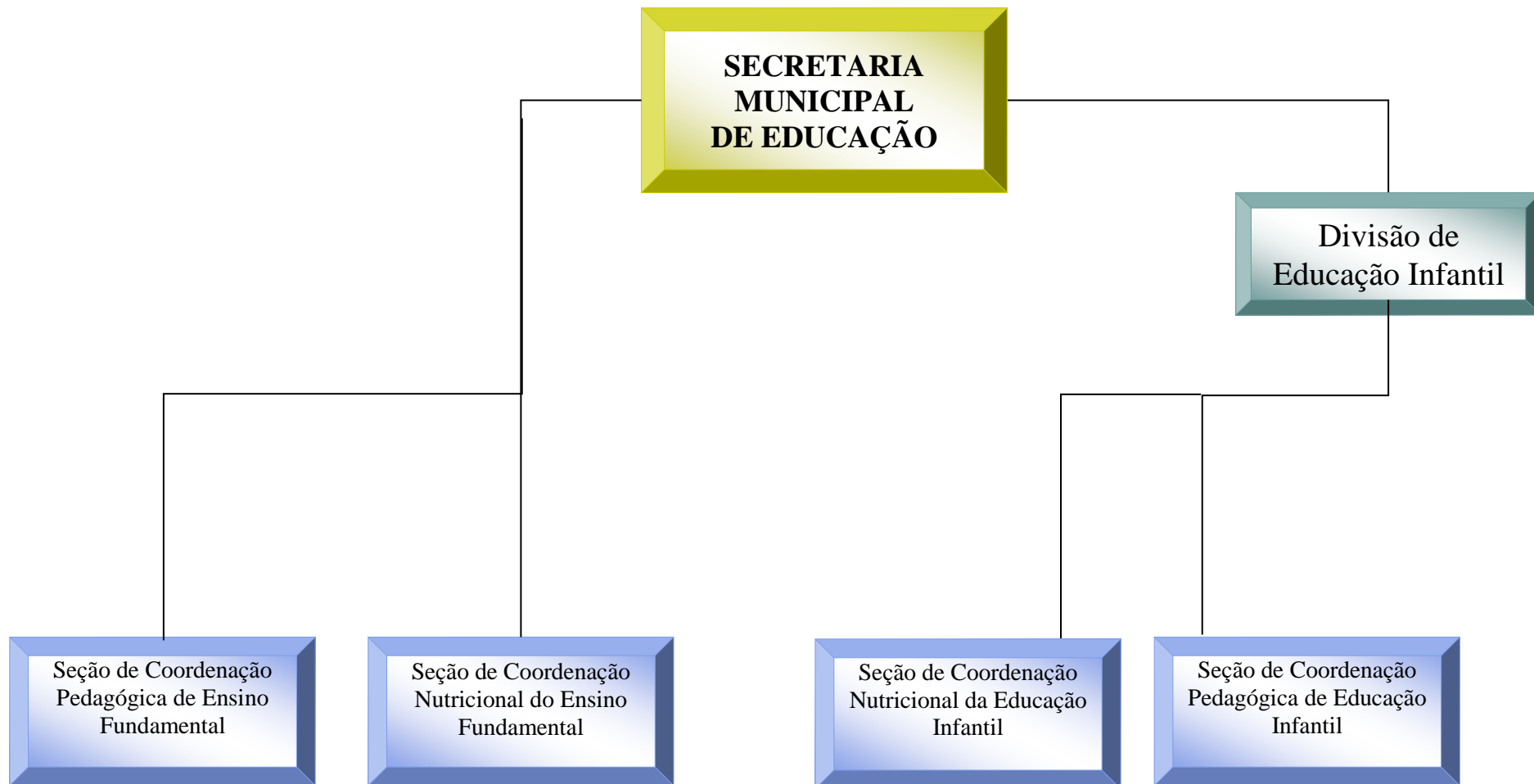

**Anexo - IV da LEI Nº. 0588/2022, DE 03 DE NOVEMBRO DE 2022**



**Anexo - V da LEI Nº. 0588/2022, DE 03 DE NOVEMBRO DE 2022**

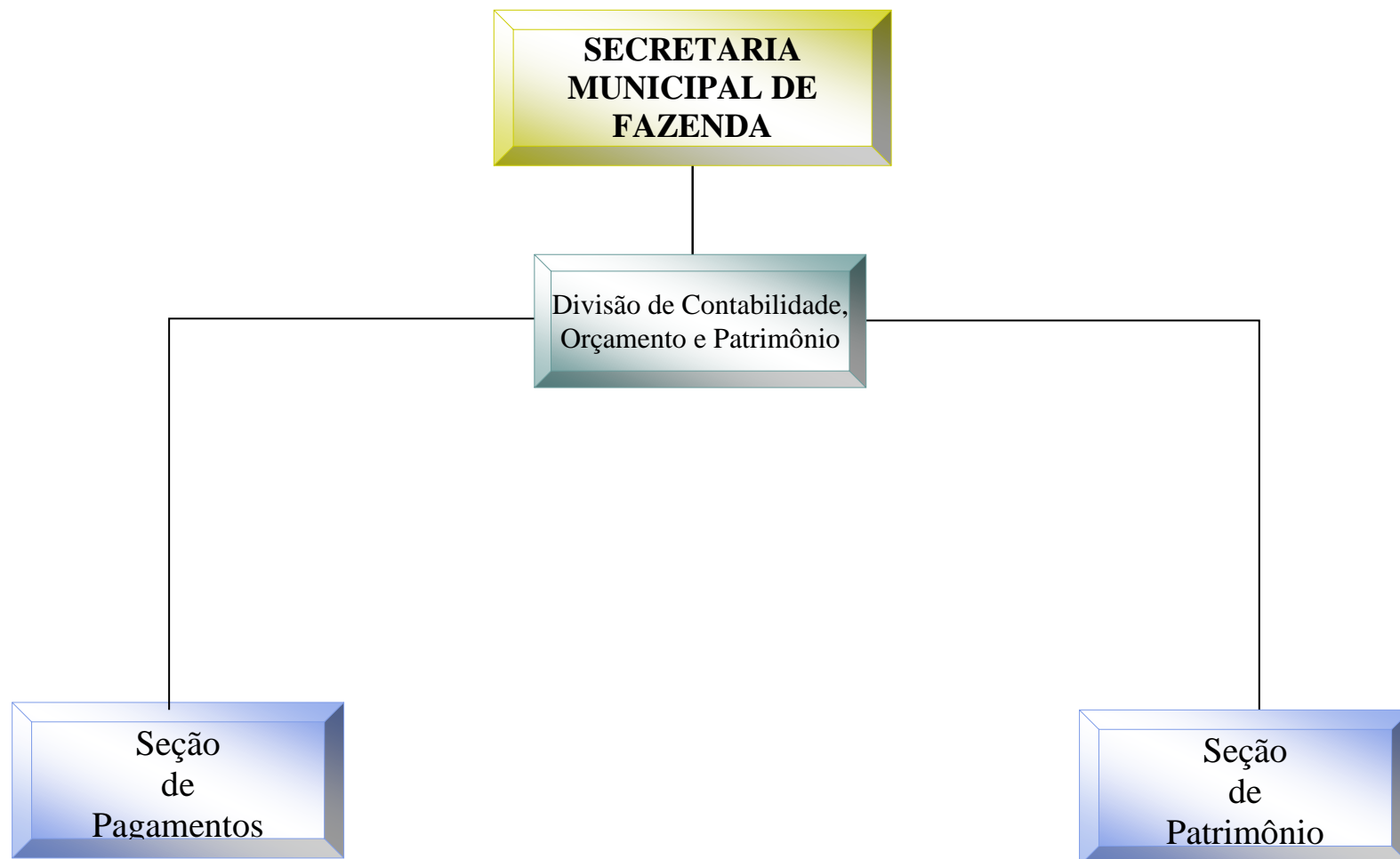

**SECRETARIA  
MUNICIPAL DE  
DESENVOLVIMENTO  
ECONÔMICO**

**Anexo - VII da LEI Nº. 0588/2022, DE 03 DE NOVEMBRO DE 2022**



**Anexo - VIII da LEI N°. 0588/2022, DE 03 DE NOVEMBRO DE 2022**





**Anexo - IX da LEI N°. 0588/2022, DE 03 DE NOVEMBRO DE 2022**

**SECRETARIA MUNICIPAL DE  
AGRICULTURA, PECUÁRIA E  
MEIO AMBIENTE**

Divisão de Agricultura

Fundo Municipal de  
Meio Ambiente

Divisão de Pecuária

Seção de Assistência Rural

