



ATIVIDADE PEDAGÓGICA COMPLEMENTAR- APC
ESCOLA RURAL MUNICIPAL ELEODORO ÉBANO PEREIRA

E-mail escolaeleodoro@outlook.com Fone: (44) 3413-1140

Componente Curricular: Língua Portuguesa

Habilidade da BNCC:

Semana: 10 – De 14 a 23 de junho de 2021.

Nome do aluno (a):

Turma: 3º Ano.

Professora-Shirley do Carmo Raitz

Noite de São João

Gerusa Rodrigues Pinto.

Noite fria de junho
Noite de São João
Pra esquentar do frio
Vamos tomar quentão.
Quanta alegria
Na noite de São João
Vamos pular a fogueira
E soltar muito rojão
O balão é perigoso
Criança, não solte não.
Invente outra brincadeira
Pra noite de São João



Questão 1 – Leia o texto e responda:

- A) Qual o título do texto? _____
- B) Qual o autor(a) do texto? _____
- C) O assunto do texto é _____
- D) Esse texto é um
- () fábula () poema () reportagem () lista

Questão 2 – A autora aconselha que crianças não devem soltar balão por quê é:

- () engraçado () perigoso () divertido () interessante

Questão 3 – Durante a festa, onde as pessoas devem depositar o lixo, como copinhos e pratinhos? Escreva uma frase contando o que deve ser feito com esse lixo.



ATIVIDADE PEDAGÓGICA COMPLEMENTAR- APC
ESCOLA RURAL MUNICIPAL ELEODORO ÉBANO PEREIRA

E-mail escolaeleodoro@outlook.com Fone: (44) 3413-1140

Componente Curricular: Língua Portuguesa

Habilidade da BNCC:

Semana: 10 – De 14 a 23 de junho de 2021.

Nome do aluno (a):

Turma: 3º Ano.

Professora-Shirley do Carmo Raitz

VAMOS RESOLVER A CRUZADINHA?

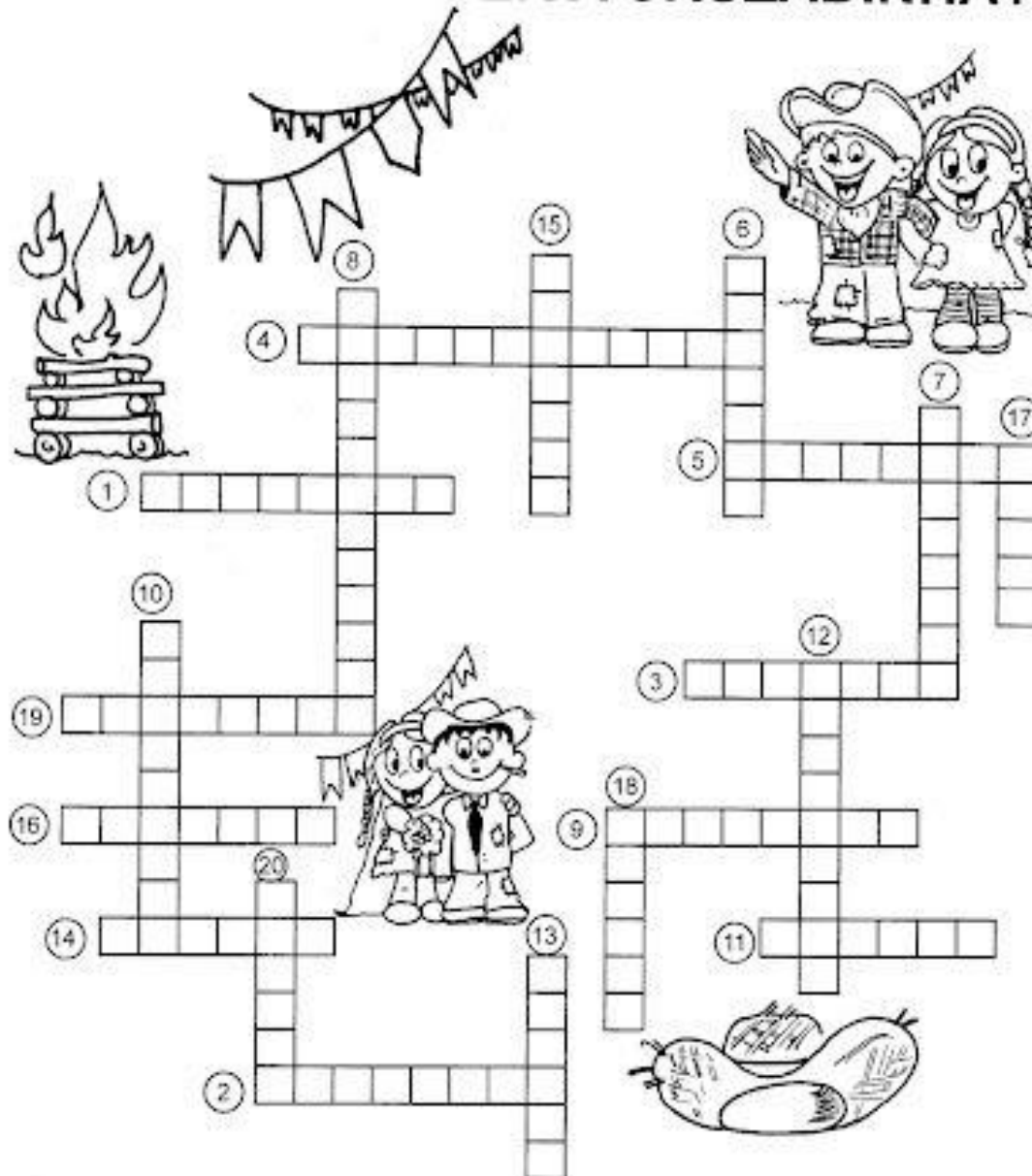

1 - fogueira
2 - São Pedro
3 - traques
4 - Santo Antônio
5 - amendoim

6 - São João
7 - foguetes
8 - bandeirinhas
9 - pescaria
10 - casamento

11 - chapéu
12 - quadrilha
13 - pipoca
14 - bombas
15 - sanfona

16 - quantão
17 - milho
18 - paçoca
19 - buscapés
20 - balões



ATIVIDADE PEDAGÓGICA COMPLEMENTAR- APC
ESCOLA RURAL MUNICIPAL ELEODORO ÉBANO PEREIRA

E-mail escolaeleodoro@outlook.com Fone: (44) 3413-1140

Componente Curricular: Língua Portuguesa

Habilidade da BNCC:

Semana: 10 – De 14 a 23 de junho de 2021.

Nome do aluno (a):

Turma: 3º Ano.

Professora-Shirley do Carmo Raitz

CAÇA PALAVRAS JUNINAS

| | | | | | | | | | | | | | | | | | |
|---|---|---|---|---|---|---|---|---|---|---|---|---|---|---|---|---|---|
| B | A | R | R | A | C | A | S | V | T | R | G | A | S | A | N | F | O |
| Q | A | M | E | N | D | O | I | M | A | P | C | N | P | A | M | L | M |
| S | D | N | C | X | E | S | M | H | M | I | H | O | F | O | G | U | N |
| Q | U | A | D | R | I | L | H | A | E | P | U | F | D | R | S | B | A |
| U | H | J | V | E | M | I | K | L | N | O | T | N | H | J | L | M | C |
| A | C | O | H | L | I | M | V | B | T | C | R | A | X | R | A | S | I |
| S | G | U | E | I | A | R | G | O | L | A | A | S | F | G | I | Y | A |
| O | B | R | A | R | F | G | I | U | O | J | S | E | C | L | R | U | C |
| T | J | K | L | N | M | B | V | N | L | R | C | L | H | Ç | A | J | I |
| N | C | H | Á | P | I | L | D | C | H | U | R | R | A | S | C | O | J |
| A | R | I | E | U | G | O | F | B | Ç | A | O | F | P | N | S | L | N |
| S | M | N | H | A | S | D | U | I | É | G | S | U | É | J | E | Ç | A |
| N | H | N | G | I | C | A | R | F | U | G | L | H | U | K | P | N | C |



AMENDOIM ARGOLA
BANDEIRINHAS
BARRACAS CANJICA
CHAPÉU CHURRASCO FOGUEIRA
MILHO PESCARIA PIPOCA
QUADRILHA SANFONA SANTOS



ATIVIDADE PEDAGÓGICA COMPLEMENTAR- APC
ESCOLA RURAL MUNICIPAL ELEODORO ÉBANO PEREIRA

E-mail escolaeleodoro@outlook.com Fone: (44) 3413-1140

Componente Curricular: Língua Portuguesa

Habilidade da BNCC:

Semana:10 – De 14 a 23 de junho de 2021.

Nome do aluno (a):

Turma Ano.

Professora-Shirley do Carmo Raitz

Chico Bento escreveu várias coisas que aparecem na festa junina. Leia as palavras e escreva cada uma no lugar adequado:

BOCA DO PALHAÇO

QUENTÃO

MILHO COZIDO

PIPOCA

PÉ-DE-MOLEQUE

QUADRILHA

CUSCUZ

COCADA

BOLA NA LATA

CANJICA

PESCARIA

REFRIGERANTE

| COMIDA | BEBIDA | BRINCADEIRA / DANÇA |
|--------|--------|---------------------|
| | | |
| | | |
| | | |
| | | |
| | | |
| | | |





ATIVIDADE PEDAGÓGICA COMPLEMENTAR- APC
ESCOLA RURAL MUNICIPAL ELEODORO ÉBANO PEREIRA

E-mail escolaeleodoro@outlook.com Fone: (44) 3413-1140

Componente Curricular: Língua Portuguesa

Habilidade da BNCC:

Semana: 10 – De 14 a 23 de junho de 2021.

Nome do aluno (a):

Turma: 3º Ano.

Professora-Shirley do Carmo Raitz

VOCÊ GOSTA DE BOLO DE FUBÁ?

3 OVOS
1/2 XÍCARA DE ÓLEO
2 XÍCARAS DE AÇÚCAR
2 XÍCARAS DE FUBÁ
1 XÍCARA DE TRIGO
1 COLHER DE FERMENTO EM PÓ
1 COPO DE LEITE

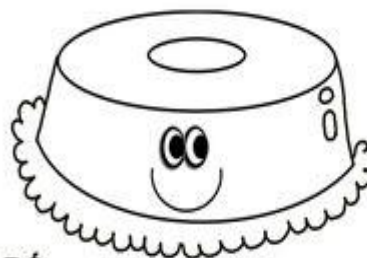

COMO FAZER?

MISTURE BEM OS OVOS, O ÓLEO E O AÇÚCAR.
ACRESCENTE O FUBÁ, O TRIGO E O LEITE.
MEXA BEM E LEVE AO FORNO EM FORMA UNTADA.

AGORA PESQUISE E ANOTE O PREÇO DE CADA PRODUTO:

1 DÚZIA DE OVOS _____ 1 LITRO DE LEITE _____

1 QUILO DE TRIGO _____ 1 QUILO DE FUBÁ _____

1 POTE DE FERMENTO _____ 1 ÓLEO DE SOJA _____

1 QUILO DE AÇÚCAR _____

ANOTE AQUI UMA RECEITA QUE VOCÊ CONHECE, JÁ FEZ OU JÁ VIU
ALGUÉM FAZER:

www.espacoeducar.net

Ilustrações de *Liza Cavalcante*



ATIVIDADE PEDAGÓGICA COMPLEMENTAR- APC
ESCOLA RURAL MUNICIPAL ELEODORO ÉBANO PEREIRA

E-mail escolaeleodoro@outlook.com **Fone:** (44) 3413-1140

Componente Curricular: Língua Portuguesa

Habilidade da BNCC:

Semana:10 – De 14 a 23 de junho de 2021.

Nome do aluno (a):

Turma: 3º Ano.

Professora-Shirley do Carmo Raitz



LEITURA E INTERPRETAÇÃO

Noite de São João

Que noite linda!
Que animação!
Hoje é noite, de São João.

Hoje tem festa,
Que animação!
Pula fogueira bate o pé, bate a mão
Pois tem pipoca, canjica e feijão.

Hoje tem festa,
Que animação!
Tem quadrilha e forrozão.

Viva São Pedro! Viva São João!
Só não pode, soltar balão.

Canando e interpretando!

1. Responda:

a) Qual é o título da música? _____

b) Quais os nomes das pessoas que aparecem na música?

c) Quais as comidas típicas aparecem na música?

d) O que não pode soltar em noite de São João? _____



ATIVIDADE PEDAGÓGICA COMPLEMENTAR- APC
ESCOLA RURAL MUNICIPAL ELEODORO ÉBANO PEREIRA

E-mail escolaeleodoro@outlook.com Fone: (44) 3413-1140

Componente Curricular: Matemática

Habilidade da BNCC:

Semana: 10 – De 14 a 23 de junho de 2021.

Nome do aluno (a):

Turma: 3º Ano.

Professora-Shirley do Carmo Raitz

Nome: _____ Data: ___/___/___

PROBLEMINHAS

1. Numa escola, há 577 alunos, sendo que 249 são meninas.
Quantos meninos estudam nessa escola?

Cálculo:

| C | D | U |
|---|---|---|
| | | |
| | | |
| | | |

Resposta:
Nessa escola estudam ____ meninos.

2. As professoras do terceiro ano compraram 175 bolas e 183 bonecas. Quantos brinquedos elas compraram ao todo?

Cálculo:

| C | D | U |
|---|---|---|
| | | |
| | | |
| | | |

Resposta:
Elas compraram ____ brinquedos.

3. Num prédio comercial, há 125 salas. Cada sala tem 3 janelas.
Quantas janelas tem nesse prédio?

Cálculo:

| C | D | U |
|---|---|---|
| | | |
| | | |
| | | |

Resposta:
Nesse prédio tem ____ janelas.

@DIARIODATIMARI



ATIVIDADE PEDAGÓGICA COMPLEMENTAR- APC
ESCOLA RURAL MUNICIPAL ELEODORO ÉBANO PEREIRA

E-mail escolaeleodoro@outlook.com Fone: (44) 3413-1140

Componente Curricular: Matemática

Habilidade da BNCC:

Semana:10 – De 14 a 23 de junho de 2021.

Nome do aluno (a):

Turma: 3º Ano.

Professora-Shirley do Carmo Raitz

| | |
|-----------------------------------|-------------------------------|
| Nome _____ Série _____ | |
| Data: ___ / ___ / ___ | |
| TABUADA DE 2 | |
| $2 \times 1 = \underline{\quad}$ | $1 + 1 = \underline{\quad}$ |
| $2 \times 2 = \underline{\quad}$ | $2 + 2 = \underline{\quad}$ |
| $2 \times 3 = \underline{\quad}$ | $3 + 3 = \underline{\quad}$ |
| $2 \times 4 = \underline{\quad}$ | $4 + 4 = \underline{\quad}$ |
| $2 \times 5 = \underline{\quad}$ | $5 + 5 = \underline{\quad}$ |
| $2 \times 6 = \underline{\quad}$ | $6 + 6 = \underline{\quad}$ |
| $2 \times 7 = \underline{\quad}$ | $7 + 7 = \underline{\quad}$ |
| $2 \times 8 = \underline{\quad}$ | $8 + 8 = \underline{\quad}$ |
| $2 \times 9 = \underline{\quad}$ | $9 + 9 = \underline{\quad}$ |
| $2 \times 10 = \underline{\quad}$ | $10 + 10 = \underline{\quad}$ |



ABC MUSICAL KID'S



ATIVIDADE PEDAGÓGICA COMPLEMENTAR- APC
ESCOLA RURAL MUNICIPAL ELEODORO ÉBANO PEREIRA

E-mail escolaeleodoro@outlook.com Fone: (44) 3413-1140

Componente Curricular: Matemática

Habilidade da BNCC:

Semana: 10 – De 14 a 23 de junho de 2021.

Nome do aluno (a):

Turma: 3º Ano.

Professora-Shirley do Carmo Raitz



Vamos Resolver!

$$\begin{array}{r} 51 \\ \times 2 \\ \hline \end{array}$$

$$\begin{array}{r} 90 \\ \times 2 \\ \hline \end{array}$$

$$\begin{array}{r} 46 \\ \times 2 \\ \hline \end{array}$$

$$\begin{array}{r} 47 \\ \times 2 \\ \hline \end{array}$$

$$\begin{array}{r} 48 \\ \times 2 \\ \hline \end{array}$$

$$\begin{array}{r} 66 \\ \times 2 \\ \hline \end{array}$$

$$\begin{array}{r} 52 \\ \times 2 \\ \hline \end{array}$$

$$\begin{array}{r} 49 \\ \times 2 \\ \hline \end{array}$$

$$\begin{array}{r} 64 \\ \times 2 \\ \hline \end{array}$$

$$\begin{array}{r} 36 \\ \times 2 \\ \hline \end{array}$$

$$\begin{array}{r} 41 \\ \times 2 \\ \hline \end{array}$$

$$\begin{array}{r} 35 \\ \times 2 \\ \hline \end{array}$$

$$\begin{array}{r} 37 \\ \times 2 \\ \hline \end{array}$$

$$\begin{array}{r} 15 \\ \times 2 \\ \hline \end{array}$$

$$\begin{array}{r} 24 \\ \times 2 \\ \hline \end{array}$$

$$\begin{array}{r} 60 \\ \times 2 \\ \hline \end{array}$$

$$\begin{array}{r} 57 \\ \times 2 \\ \hline \end{array}$$

$$\begin{array}{r} 62 \\ \times 2 \\ \hline \end{array}$$

$$\begin{array}{r} 38 \\ \times 2 \\ \hline \end{array}$$

$$\begin{array}{r} 61 \\ \times 2 \\ \hline \end{array}$$

$$\begin{array}{r} 46 \\ \times 2 \\ \hline \end{array}$$

$$\begin{array}{r} 18 \\ \times 2 \\ \hline \end{array}$$

$$\begin{array}{r} 58 \\ \times 2 \\ \hline \end{array}$$

$$\begin{array}{r} 95 \\ \times 2 \\ \hline \end{array}$$

$$\begin{array}{r} 94 \\ \times 2 \\ \hline \end{array}$$



ATIVIDADE PEDAGÓGICA COMPLEMENTAR- APC
ESCOLA RURAL MUNICIPAL ELEODORO ÉBANO PEREIRA

E-mail escolaeleodoro@outlook.com Fone: (44) 3413-1140

Componente Curricular: Geografia

Habilidade da BNCC:

Semana: 10 – De 14 a 23 de junho de 2021.

Nome do aluno (a):

Turma: 3º Ano.

Professora-Shirley do Carmo Raitz

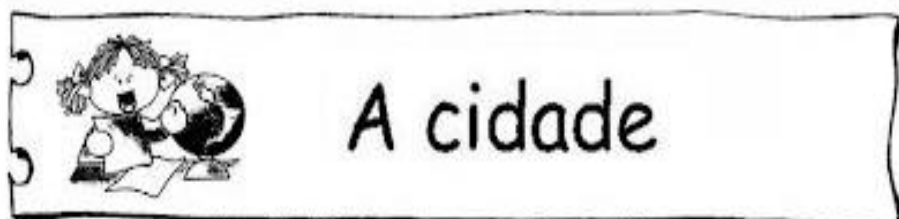

- As cidades surgem da reunião de moradias distribuídas em ruas, avenidas e praças.
- Para facilitar sua localização as ruas, praças e avenidas possuem nomes diferentes.
- Todas as cidades possuem um centro, que quase sempre é a parte mais movimentada da cidade.



- No centro de algumas cidades ficam a igreja matriz, bancos, restaurantes, shoppings, praças e etc.
- Geralmente, nos centros as casas e apartamentos são construídos bem juntos uns dos outros e não há muitos terrenos vazios.
- Nas ruas das grandes cidades, podemos ver grande movimento de: pessoas, ônibus, carros e caminhões. Nas cidades pequenas o movimento é menor.

Atividades

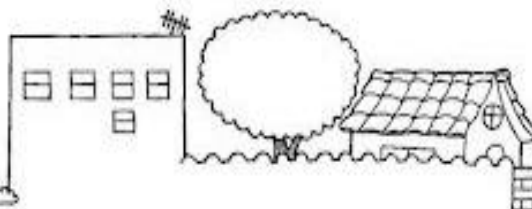

❖ Responda sobre você:

◦ Eu vivo na cidade: _____

◦ No Estado: _____

◦ Moro na rua: _____ Número: _____

◦ Você mora perto ou longe do centro da cidade?

Moro em um país chamado: _____



ATIVIDADE PEDAGÓGICA COMPLEMENTAR- APC
ESCOLA RURAL MUNICIPAL ELEODORO ÉBANO PEREIRA

E-mail escolaeleodoro@outlook.com Fone: (44) 3413-1140

Componente Curricular: Geografia

Habilidade da BNCC:

Semana: 10 – De 14 a 23 de junho de 2021.

Nome do aluno (a):

Turma: 3º Ano.

Professora-Shirley do Carmo Raitz

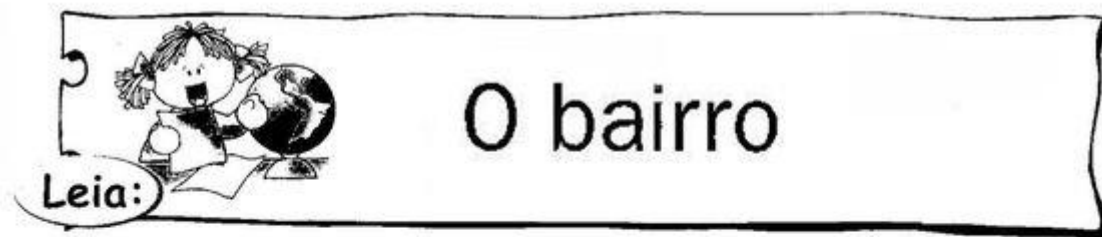

O bairro é uma parte da cidade, e todos têm um nome e uma história. Alguns bairros ficam perto e outros ficam afastados do centro da cidade. Quando um bairro fica muito afastado do centro da cidade, dizemos que ele fica na **periferia** ou no **subúrbio**.

Os bairros podem ser classificados em:



Atividades

Responda:

Qual o nome de seu bairro?

O que você pode encontrar em seu bairro?

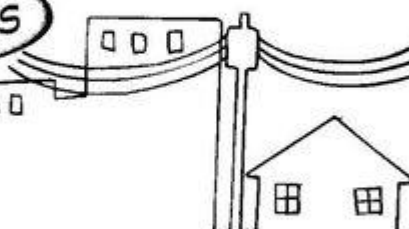



ATIVIDADE PEDAGÓGICA COMPLEMENTAR- APC
ESCOLA RURAL MUNICIPAL ELEODORO ÉBANO PEREIRA

E-mail escolaeleodoro@outlook.com Fone: (44) 3413-1140

Componente Curricular: Geografia

Habilidade da BNCC:

Semana:10 – De 14 a 23 de junho de 2021.

Nome do aluno (a):

Turma: 3º Ano.

Professora-Shirley do Carmo Raitz

CAMPO X CIDADE



AS PALAVRAS DESTE CAÇA PALAVRAS ESTÃO ESCONDIDAS NA HORIZONTAL, VERTICAL E DIAGONAL, O TEMA SERÁ A RESPEITO CAMPO X CIDADE.

| BANCO DE PALAVRAS | | | | |
|-------------------|---------|------------|-----------|----------|
| CAMPO | FAZENDA | INDÚSTRIAS | PLANTAÇÃO | SHOPPING |
| CIDADE | GADO | LOJAS | RIOS | SÍTIO |

I S C A H E T H G A D O
R N T I B P E N M E A U
T U D I D L F N E W R E
S N H Ú D A S S I S L E
H I C R S N D R I O S O
O C A H F T U E L Í O R
P N A D C A R E T N O I
P A I M I Ç Z I R I E M
I O T H P ã O E A R R E
N E U H H O K T N S T U
G W O S S H E E R D S T
E T O L O J A S T Y A I



ATIVIDADE PEDAGÓGICA COMPLEMENTAR- APC
ESCOLA RURAL MUNICIPAL ELEODORO ÉBANO PEREIRA

E-mail escolaeleodoro@outlook.com **Fone:** (44) 3413-1140

Componente Curricular: Ensino Religioso

Habilidade da BNCC:

Semana:10 – De 14 a 23 de junho de 2021.

Nome do aluno (a):

Turma: 3º Ano.

Professora-Shirley do Carmo Raitz

- ✧ Ordene as letras em cada pétala da flor e complete o texto com as palavras formadas.

A base para a cooperação

....., consideração,.....e

....., são as bases para a

Para cooperar é preciso ter uma meta comum,

reconhecer o valor do outro com

.....mútuo.

