



ATIVIDADE PEDAGÓGICA COMPLEMENTAR- APC  
ESCOLA RURAL MUNICIPAL ELEODORO ÉBANO PEREIRA  
E-mail [escolaeleodoro@outlook.com](mailto:escolaeleodoro@outlook.com) Fone: (44) 3413-1140

Semana: 32 30/11/2020 a 04/12/2020

Turma: 2º ano

Nome do aluno(a):

Componente curricular: Português

Orientação: Caro aluno, após a leitura e interpretação dos comandos, responda as atividades propostas.

DATA: SEGUNDA – FEIRA 30/11/2020

LEIA O TEXTO EM VOZ ALTA E CIRCULE TODAS AS PALAVRAS QUE POSSUEM A LETRA R, SEI QUE VOCÊ CONSEGUE MAS SE TIVER ALGUMA DÚVIDA NA LEITURA PEÇA AJUDA AO SEU RESPONSÁVEL.

### MARRECO ESPIRRO

O MARRECO ESPIRRO QUERIA PULAR NO CÓRREGO.  
AMARROU UMA CORDA NA CINTURA E  
PEDIU AO BURRICO PARA SEGURAR.  
O MARRECO SUBIU NO BARRACO,  
LEVOU UM ESCORREGÃO E CAIU.  
FICOU AGARRADO NUMA ROCHA,  
DANDO BERROS E GRITANDO POR SOCORRO.  
BURRICO DEU RISADAS,  
PUXOU A CORDA E FALOU:  
- QUASE COMI MARRECO REFOGADO!....

1- ORGANIZE TODAS AS PALAVRAS QUE VOCÊ  
CIRCULOU EM GRUPOS DIFERENTES:

R NO INÍCIO	R NO MEIO	RR



ATIVIDADE PEDAGÓGICA COMPLEMENTAR- APC

ESCOLA RURAL MUNICIPAL ELEODORO ÉBANO PEREIRA

E-mail [escolaeledoro@outlook.com](mailto:escolaeledoro@outlook.com) Fone: (44) 3413-1140

Semana: 32 30/11/2020 a 04/12/2020

Turma: 2º ano

Nome do aluno(a):

Componente curricular: História

Orientação: Caro aluno, após a leitura e interpretação dos comandos, responda as atividades propostas.

DATA: TERÇA – FEIRA 01/12/2020

- **ESPAÇOS PÚBLICOS:** SÃO OS LUGARES ADMINISTRADOS PELO GOVERNO E PERTENCEM À POPULAÇÃO, TODOS PODEM UTILIZAR.

- **ESPAÇOS PRIVADOS:** PERTENCEM A ALGUÉM ESPECÍFICO, COMO PESSOAS OU EMPRESAS.

1) PINTE SOMENTE AS FIGURAS QUE REPRESENTAM ESPAÇOS PÚBLICOS.



**RUA**

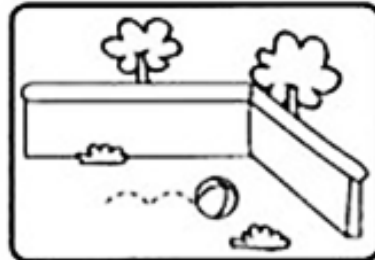

**QUINTAL**



**CASA**



**PRAÇA**



**QUARTO**



**PARQUINHO**

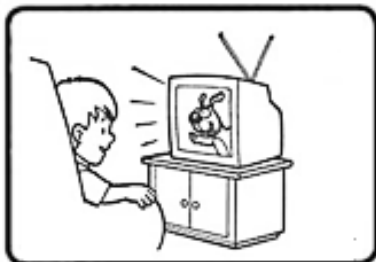

**SALA**

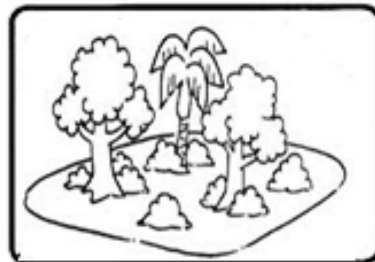

**BOSQUE**



**SUA ESCOLA**



ATIVIDADE PEDAGÓGICA COMPLEMENTAR- APC

ESCOLA RURAL MUNICIPAL ELEODORO ÉBANO PEREIRA

E-mail [escolaeleodoro@outlook.com](mailto:escolaeleodoro@outlook.com) Fone: (44) 3413-1140

Semana: 32 30/11/2020 a 04/12/2020

Turma: 2º ano

Nome do aluno (a):

Componente curricular: Ciências

Orientação: Caro aluno, após a leitura e interpretação dos comandos, responda as atividades propostas.

DATA: QUARTA – FEIRA 02/12/2020



OS ANIMAIS VERTEBRADOS  
SÃO AQUELES QUE TEM A  
COLUNA VERTEBRAL, QUE  
LHE SUSTENTA O CORPO

VEJA OS ANIMAIS ABAIXO, TODOS ELES SÃO VERTEBRADOS.  
PINTE-OS E, DEPOS, ESCREVA O NOME DELES

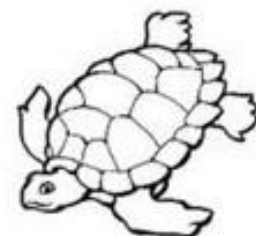
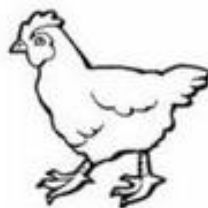
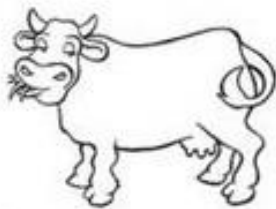



Semana: 32 30/11/2020 a 04/12/2020

Turma: 2º ano

Nome do aluno (a):

Componente curricular: Geografia

Orientação: Caro aluno, após a leitura e interpretação dos comandos, responda as atividades propostas.

DATA: QUARTA – FEIRA 02/12/2020

Devido ao crescimento da população, tornou-se necessário criar normas de trânsito para que pedestres e veículos convivessem em harmonia.

OBSERVE A ILUSTRAÇÃO E MARQUE V OU F NAS QUESTÕES:

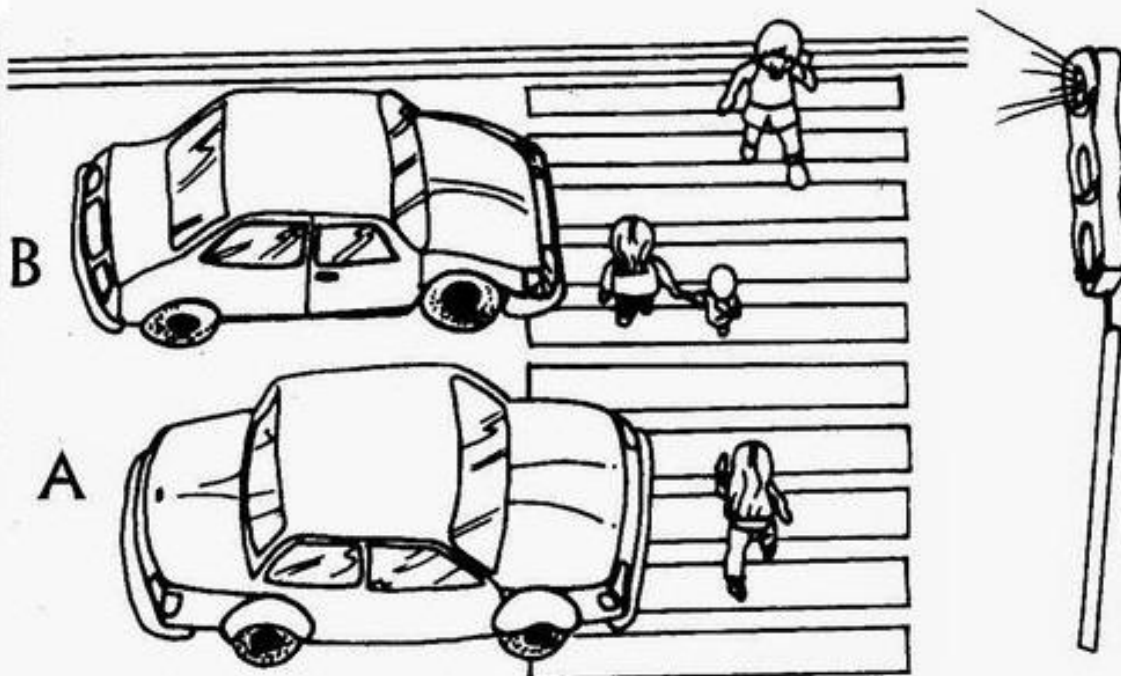

- O carro A está parado no lugar correto.
- Os pedestres estão atravessando a rua corretamente.
- Os pedestres devem esperar todos os carros passarem, mesmo com o sinal verde para eles.
- O carro A não tem tempo de esperar o sinal abrir.
- O carro B é responsável, respeita a sinalização.





ATIVIDADE PEDAGÓGICA COMPLEMENTAR- APC

ESCOLA RURAL MUNICIPAL ELEODORO ÉBANO PEREIRA

E-mail [escolaeleodoro@outlook.com](mailto:escolaeleodoro@outlook.com) Fone: (44) 3413-1140

Semana: 32 30/11/2020 a 04/12/2020

Turma: 2º ano

Nome do aluno (a):

Componente curricular: Matemática

Orientação: Caro aluno, após a leitura e interpretação dos comandos, responda as atividades propostas.

DATA: SEXTA – FEIRA 04/12/2020

A) Reparta em partes iguais 12 peixes em 4 aquários.



Em cada aquário haverá \_\_\_\_ peixes.

B) Reparta em partes iguais 25 balões entre 5 crianças.

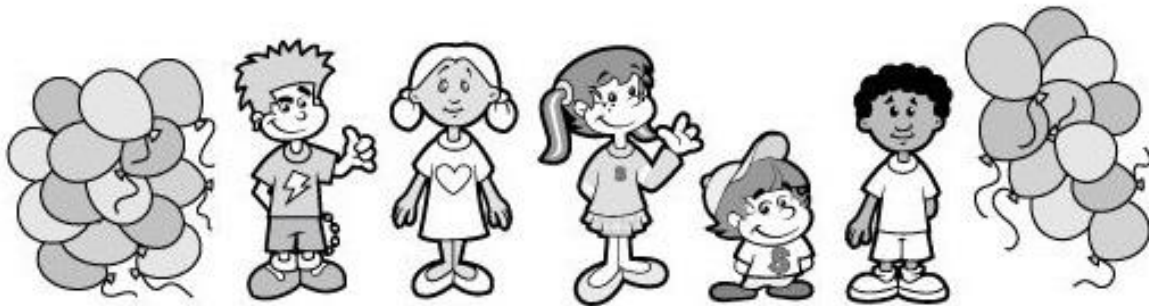

Cada criança receberá \_\_\_\_ balões.

C) Reparta em partes iguais 20 cerejas em 4 tortas.

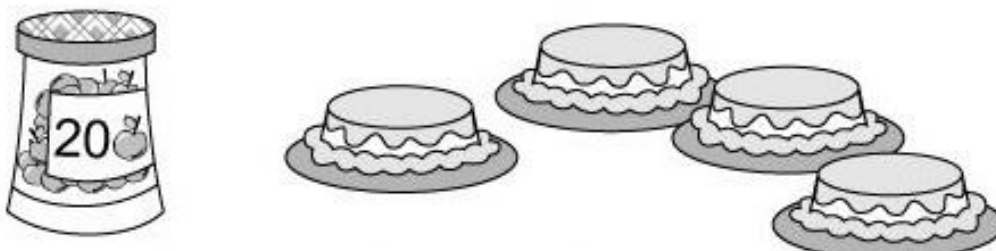

Em cada torta haverá \_\_\_\_ cerejas.