



Escola Municipal Carlos Chagas E.I.E.F

Rua: Munhoz de Melo nº78 Centro Fone (44) 3434- 1163

CEP: 87840-000 Mirador-PR

E-mail- escola@mirador.pr.gov.br – E-mail:escolacarloschagasmira@gmail.com

Quinzena : 10/03 a 19/03/2021

Turma: 4º ANO B

Aluno(a):

Professora: Janethe Tiveron

COMPONENTE CURRICULAR: LINGUA PORTUGUESA.

ATIVIDADE AVALIATIVA.

REALIZE A LEITURA DO TEXTO E RESPONDA AS QUESTÕES:



O MENINO E A ÁRVORE

ERA UMA VEZ UMA ÁRVORE
QUE AMAVA UM MENINO.
E TODOS OS DIAS
O MENINO
VINHA,
JUNTAVA
SUAS
FOLHAS
E COM ELAS FAZIA
COROAS DE REI;
COM ELAS BRINCAVA
DE REI DA FLORESTA.
SUBIA EM SEU GROSSO TRONCO,
BALANÇAVA-SE EM SEUS GALHOS,
COMIA SUAS MAÇÃS.
E BRINCAVAM
DE ESCONDER.
QUANDO FICAVA CANSADO,
O MENINO REPOUSAVA
À SUA SOMBRA FRESQUINHA.
O MENINO AMAVA A ÁRVORE
PROFUNDAMENTE.
E A ÁRVORE ERA FELIZ.



S. Silverstein - tradução de Fernando Sabino

De Olho No Texto

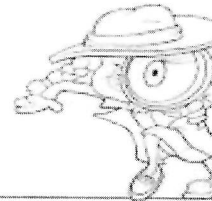

1. Responda de acordo com o texto:

a. Qual o título do texto? _____

b. Qual o assunto? _____

c. O que o menino costumava fazer todos os dias? _____

2. Copie do texto as características:

. Da árvore:

. Do menino:



Escola Municipal Carlos Chagas E.I.E.F

Rua: Munhoz de Melo nº78 Centro Fone (44) 3434- 1163

CEP: 87840-000 Mirador-PR

E-mail- escola@mirador.pr.gov.br – E-mail:escolacarloschagasmira@gmail.com

Quinzena : 22/03 a 01/04/2021

Turma: 4º ANO- B

Aluno(a):

Professora: Janethe Tiveron

COMPONENTE CURRICULAR: CIÊNCIAS

AVALIAÇÃO DE CIÊNCIAS

REALIZE AS ATIVIDADES COM AUXÍLIO DE UM REPONSÁVEL.
FAÇA A LEITURA E RESPONDA AS QUESTÕES.

MISTURAS PRESENTES NO DIA A DIA

Reciclagem de lixo

Muitos municípios já estão fazendo o reaproveitamento do lixo através de um processo chamado **reciclagem de lixo**.

Na reciclagem do lixo, primeiro se faz a separação dos diversos materiais que formam o lixo.



Depois de separados, os diferentes materiais têm destinos diferentes. Assim, papéis, latas e vidros, são reaproveitados pela indústria para produção de outros papéis, outros plásticos, outras latas e outros vidros.

Restos de comidas, cascas de frutas, ossos, folhas, etc. são formados adubos. Esses mesmos materiais, quando aterrados, produzem um tipo de gás, já usado como combustível de ônibus que circulam dentro das cidades.

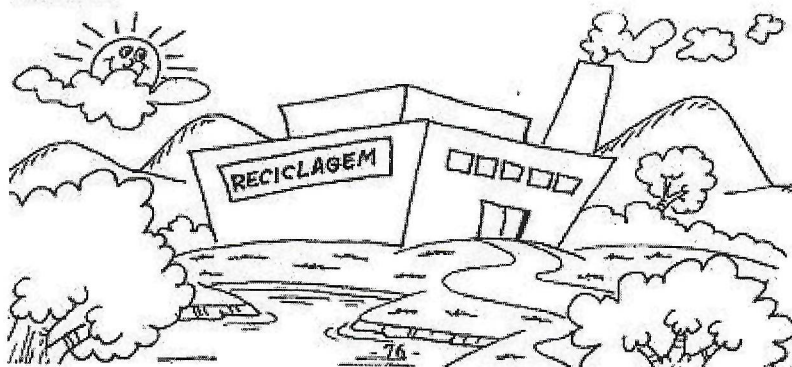



Escola Municipal Carlos Chagas Educação Infantil e Ensino Fundamental.

Localização: Rua Munhoz de Melo, nº78 - Centro.

CEP: 87840-000 - Mirador-PR - Fone (44) 3434- 1163.

E-mail- escola@mirador.pr.gov.br - e-mail: escolacarloschagasmira@gmail.com

SEMANA: 22/03/2021 a 01/04/2021

PROFESSORA: Mariza Fernandes Hidalgo.

Aluno (a): _____ 4ºANO.

AVALIAÇÃO DE HISTÓRIA.

Leia com atenção as questões abaixo e assinale com **X** a alternativa correta.

1 – Entendemos a História como:

- () Quando contamos algo ou um fato, que aconteceu na nossa família.
() É constituída pelas ações que o ser humano pratica em diferentes lugares ao longo do tempo.

2 - Pelo o que vimos, o que atraiu os primeiros moradores a vir para Mirador?

- () Pela fertilidade das terras, apropriadas pelo cultivo do café.
() Por já contarem com a existência de duas casas comerciais.

3 - Nos estudos que já vimos, qual continente representa o berço da humanidade:

- () americano
() asiático
() europeu
() africano

4 - A África é berço da humanidade e da civilização por que?

5 - Sabemos que seu nome e de seus pais fazem parte da sua história, vamos então escreve-los completo, nomes e sobrenomes:

Seu nome : _____

Pai : _____

Mãe: _____

Boa sorte!!



Escola Municipal Carlos Chagas E.I.E.F
Rua: Munhoz de Melo nº78 Centro Fone (44) 3434- 1163
CEP: 87840-000 Mirador-PR
E-mail- escola@mirador.pr.gov.br – E-mail: escolacarloschagasmira@gmail.com

Semana: 22/03/2021 a 01/04/2021.

4º ANO.

Nome do aluno (a):

Professor (a): Mariza Fernandes Hidalgo

COMPONENTE CURRICULAR: HISTÓRIA

RETOMANDO OS CONTEÚDOS ESTUDADOS.

O que é História?

A história é constituída pelas ações que o ser humano pratica em diferentes lugares ao longo do tempo. Quando contamos algo ou um fato, que aconteceu na nossa vida, esses acontecimentos já fazem parte da nossa história.

Vamos lembrar um pouco da história do nosso município, Mirador. Os primeiros moradores da região que constituiu o município de Mirador, foram atraídos pela fertilidade das terras, apropriadas para o cultivo do café, ali chegaram por volta de 1951.

O nome de Mirador dado ao município, deve-se ao fato de estar localizado em terreno alto avistando-se de várias outras localidades.

Sua divisão territorial datada de 1960, o distrito de Mirador, Foi elevado à categoria de Município com a denominação de Mirador, pela lei estadual nº4338, de 25-01-1961.

Portanto existem acontecimentos que ocorreram há muito tempo, muitos anos antes de nós existirmos. Como será que esses fatos são descobertos e explicados?

Muitos acontecimentos passados somente torna-se conhecidos a partir de pesquisas, essas pesquisas são realizadas por profissionais que se dedicam ao estudo da História, conhecidos como historiadores.

Nos mais recentes estudos antropológicos, a África é o berço da humanidade. Foi ali que formaram as primeiras famílias. Na África a humanidade foi palco da primeira revolução tecnológica de sua história: a passagem do homem como caçador e coletor de frutos silvestres para a prática da agricultura, do pastoreio e criação da Indústria etc...

Responda de acordo com o texto:

1-) Escreva o que você entendeu sobre o que é história?

R= _____

2-) O que atraiu os primeiros moradores a vir para Mirador?

R= _____



Escola Municipal Carlos Chagas E.I.E.F
Rua: Munhoz de Melo nº78 Centro Fone (44) 3434- 1163
CEP: 87840-000 Mirador-PR
E-mail- escola@mirador.pr.gov.br – E-mail:escolacarloschagasmira@gmail.com

Semana: 22/03/2021 a 01/04/2021.

4º ANO.

Nome do aluno (a):

Professor (a): Mariza Fernandes Hidalgo

Assinale somente a alternativa correta.

3-) A que se deve o fato de Mirador ter esse nome:

() O fato de estar localizado em terreno alto avistando-se, de sua sede, várias outras localidades.

() Por ter como sinal de desenvolvimento já contava com duas casas comerciais.

4-) Por ser a África o berço da humanidade, ela representa qual Continente:

() Africano

() Americano

() Asiático

() Europeu

5-) Onde foram formadas as primeiras famílias da humanidade:

() Europa

() África

() Estados Unidos

() Ásia



Escola Municipal Carlos Chagas E.I.E.F
Rua: Munhoz de Melo nº78 Centro Fone (44) 3434- 1163
CEP: 87840-000 Mirador-PR
E-mail- escola@mirador.pr.gov.br – E-mail: escolacarloschagasmira@gmail.com

Semana: 22/03 a 01/04

Turma: 4º ANO

Nome do aluno (a):

Professor (a): JANETHE TIVERON

COMPONENTE CURRICULAR: GEOGRAFIA.

1) Encontre, no caça-palavras, as respostas das perguntas abaixo.



É administrado pelo prefeito e formado pelas zonas rural e urbana: _____

É também chamado zona rural: _____

Reunião de vários municípios: _____

O nome do nosso país: _____

É formada pelo centro e pelos bairros: _____

Reunião de vários Estados: _____



Você sabia que o Brasil é formado por Estados? Os Estados são divididos em municípios, que compreendem uma área urbana e uma área rural.

OBJETIVO DE APRENDIZAGEM (PR.EF04GE07.A.4.7)



Escola Municipal Carlos Chagas E.I.E.F
Rua: Munhoz de Melo nº78 Centro Fone (44) 3434- 1163
CEP: 87840-000 Mirador-PR
E-mail- escola@mirador.pr.gov.br – E-mail: escolacarloschagasmira@gmail.com

Semana: 22/03/2021 a 01/04/2021.

4º ANO.

Nome do aluno (a):

Professor (a): Mariza Fernandes Hidalgo

COMPONENTE CURRICULAR: ARTE

Conhecendo o Escultor paranaense

João Turin

Descrição

João Zanin Turin foi escultor brasileiro, considerado o precursor da escultura no Paraná, também dedicou-se a pintura, porém, nunca almejou ser pintor. Chamava suas pinturas de "emoções" pois pretendia apenas representar lugares e temas que tivessem de alguma forma lhe inspirado.

Nascimento: 21 de setembro de 1878, Morretes, Paraná

Falecimento: 9 de julho de 1949, Curitiba, Paraná

Principais trabalhos: Tigre Esmagando a Cobra; Luar do Sertão

Formação: Escola de Artes e Ofícios de Antônio Mariano de Lima, Academia Real de Belas Artes

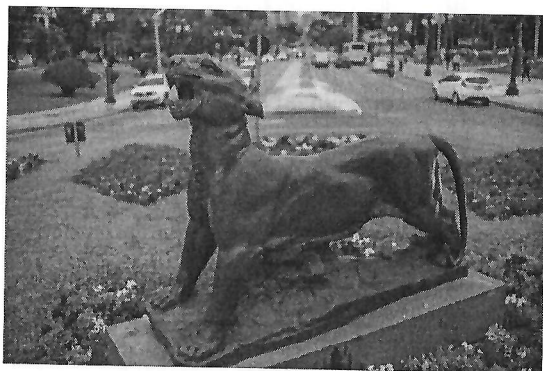
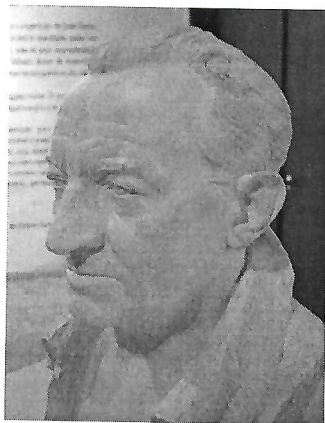

A obra Luar do Sertão, do artista João Turin, voltou para a rotatória da Avenida Cândido de Abreu, próxima à sede da Prefeitura. Curitiba

A onça batizada de Luar do Sertão é uma escultura em bronze, em tamanho natural, realizada em 1947. Faz parte da fase em que Turin se inspirava em gatos e felinos do Passeio Público. Já que os animais dormiam a maior parte do dia, o artista, em idade já avançada, passou a ir ao parque à noite: comprava carne no açougue Garmatter e negociava para conseguir iluminação melhor. "Foi um inferno, sem contar com a chuva, a garoa, a lama, o frio, pois a gente não é mais criança e não aguenta bem", declarou na época. Mas o esforço compensou: a onça "Luar do Sertão" rendeu muitos prêmios e homenagens a Turin.

1-) Qual o nome do escultor paranaense que acabamos de conhecer?



Escola Municipal Carlos Chagas E.I.E.F
Rua: Munhoz de Melo nº78 Centro Fone (44) 3434- 1163
CEP: 87840-000 Mirador-PR
E-mail- escola@mirador.pr.gov.br – E-mail:escolacarloschagasmira@gmail.com

Semana: 22 DE MARÇO A 01 DE ABRIL

Turma: 4ºANO

Nome do aluno (a):

Professora: ANA PAULA NUNES FERNANDES

EDUCAÇÃO FÍSICA

CONTEÚDO : Esportes: Jogos esportivos de rede-parede

Diferenças entre jogo e esporte

O JOGO É UMA ATIVIDADE QUE ENVOLVE BRINCADEIRAS E DIVERSÃO COM NORMAS LIVREMENTE ESTABELECIDAS PELOS PARTICIPANTES.

O ESPORTE TEM REGRAS PRÉ-ESTABELECIDAS E BUSCA PELA VITÓRIA E COMPETIVIDADE.

Atenção! Para não confundir **jogo** com **esporte**, você pode pensar se há ou não flexibilidade. Se houver flexibilidade com **normas livremente estabelecidas** é jogo, e se não houver flexibilidade e as **regras estiverem pré-estabelecidas** é **esporte**.

ATIVIDADE

1. Com base nas explicações acima, escreva as características que diferenciam o jogo do esporte.

2. Observe as imagens abaixo e escreva qual modalidade pode ser classificada como **jogo** e qual modalidade pode ser classificada como **esporte**.

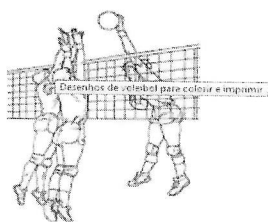

Fonte: pintarcolorir.com.br

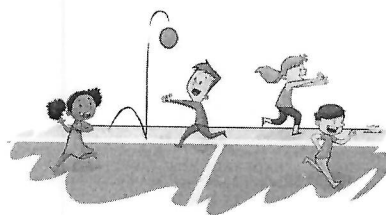

Fonte: multarte.com.br