



Escola Municipal Carlos Chagas E.I.E.F
 Rua: Munhoz de Melo nº78 Centro Fone (44) 3434- 1163
 CEP: 87840-000 Mirador-PR
 E-mail- escola@mirador.pr.gov.br – E-mail:escolacarloschagasmira@gmail.com

5º quinzena: 2021

Turma: 3º ANO B

Nome do aluno (a):

Professor (a): Rosinete Militão

COMPONENTE CURRICULAR: ENSINO RELIGIOSO.

A RELIGIÃO NA VIDA DAS PESSOAS

PARA MUITAS PESSOAS
 PARTICIPAR DE UMA RELIGIÃO
 É MUITO IMPORTANTE
 PORQUE É NA RELIGIÃO
 QUE AS PESSOAS BUSCAM APOIO
 PARA CONQUISTAR UMA VIDA
 MAIS FELIZ.
 EM MUITAS COMUNIDADES RELIGIOSAS
 AS PESSOAS JUNTAS BUSCAM
 VIVENCIAR A FÉ
 CELEBRAR A VIDA
 CULTIVAR A PAZ
 PRATICAR A CARIDADE.
 GERALMENTE
 EM UMA COMUNIDADE RELIGIOSA
 AS PESSOAS COMPARTILHAM
 AS MESMAS CRENÇAS
 SEGUEM OS MESMOS ENSINAMENTOS
 E BUSCAM CONSTRUIR UM MUNDO
 MELHOR.

ATIVIDADES

1) Que tipo de apoio as pessoas buscam nas religiões?

2) Copie do texto acima o que as pessoas numa comunidade religiosa buscam juntas.

3) Sobre o texto, complete

Em uma comunidade _____ as pessoas compartilham as mesmas _____, seguem os mesmos _____ e buscam construir um _____.

4) Você participa de uma comunidade religiosa ou conhece pessoas que participam? Então desenhe uma prática religiosa dessa comunidade. Depois descreva o que você desenhou.



Pinte as religiões abaixo.



Budismo



Cristianismo



Judaísmo



Escola Municipal Carlos Chagas E.I.E.F
Rua: Munhoz de Melo nº78 Centro Fone (44) 3434- 1163
CEP: 87840-000 Mirador-PR
E-mail- escola@mirador.pr.gov.br – E-mail:escolacarloschagasmira@gmail.com

5º quinzena: 2021

Turma: 3º ANO B

Nome do aluno (a):

Professor (a): Rosinete Militão

TRADIÇÕES RELIGIOSAS DE NOSSA COMUNIDADE

Serrob

AS RELIGIÕES OU TRADIÇÕES RELIGIOSAS SÃO GRANDES GRUPOS DE PESSOAS QUE COMPARTILHAM A MESMA CRENÇA. EM NOSSA COMUNIDADE EXISTEM MUITAS RELIGIÕES E IGREJAS NO BRASIL E NO MUNDO EXISTEM DIFERENTES RELIGIÕES TAIS COMO:
RELIGIÕES INDÍGENAS
RELIGIÕES AFRO-BRASILEIRAS
HINDUÍSMO
BUDISMO
JUDAÍSMO
CRISTIANISMO
ISLAMISMO
ESPIRITISMO
FÉ BAHÁÍ E MUITAS OUTRAS MAIS.
POR MEIO DA RELIGIÃO AS PESSOAS BUSCAM VIVENCIAR O SAGRADO.



ATIVIDADES

1) COPIE DO TEXTO O NOME DAS RELIGIÕES:

2) FAÇA UM CÍRCULO EM TORNO DA FIGURA QUE REPRESENTA UMA VIVÊNCIA RELIGIOSA.





Escola Municipal Carlos Chagas E.I.E.F
Rua: Munhoz de Melo nº78 Centro Fone (44) 3434- 1163
CEP: 87840-000 Mirador-PR
E-mail- escola@mirador.pr.gov.br – E-mail:escolacarloschagasmira@gmail.com

5º quinzena: 2021

Turma: 3º ANO B

Nome do aluno (a):

Professor (a): Rosinete Militão

RECUPERAÇÃO AVALIATIVA AV1

COMPONENTE CURRICULAR: CIÊNCIAS

1) ESCREVA O NOME DE DOIS ANIMAIS.

SELVAGENS: _____

DOMÉSTICOS: _____

2) NUMERE:

(1) ANIMAIS DOMÉSTICOS

(2) ANIMAIS SELVAGENS

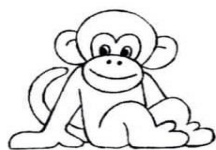

()



()



()



()



()



()

3) COMPLETE COM AS PALAVRAS DOS QUADROS ABAIXO:

GALINHA

VACA

ABELHA

OVELHA

A) A _____ NOS DÁ CARNE E LEITE.

B) A _____ FORNECE A LÃ.

C) A _____ PRODUZ O MEL.

D) A _____ NOS DÁ OS OVOS.

4) ESCREVA OS NOMES DE 3 AVES:

5) ESCREVA E DESENHE UM ANIMAL QUE RASTEJA.





Escola Municipal Carlos Chagas E.I.E.F
Rua: Munhoz de Melo nº78 Centro Fone (44) 3434- 1163
CEP: 87840-000 Mirador-PR
E-mail- escola@mirador.pr.gov.br – E-mail:escolacarloschagasmira@gmail.com

5º quinzena: 2021

Turma: 3º ANO B

Nome do aluno (a):

Professor (a): Rosinete Militão

COMPONENTE CURRICULAR: CIÊNCIAS

Mamíferos são animais vertebrados, pertencentes à classe Mammalia, que se destacam pela presença de pelos e pela produção de leite.

Aves são aqueles animais vertebrados, que possuem o corpo coberto de penas, que tem pernas adaptadas para empoleirar, andar ou nadar, e possuem asas e bicos.

Répteis são animais muito bem-adaptados à vida no ambiente terrestre. ... Esses animais **caracterizam**-se por serem tetrápodes e de pele grossa, com escamas ou placas, apresentam pulmões e botam ovos com casca resistente. Esses animais, assim como os anfíbios, não possuem a capacidade de manter a temperatura do corpo constante.

Uma **características** mais marcantes dos anfíbios é a presença de um ciclo de vida com uma fase larval aquática e uma fase adulta terrestre.

CAÇANDO ANIMAIS

Encontre, no caça-palavras, os nomes de alguns animais que estão em risco de extinção e depois complete o quadro.

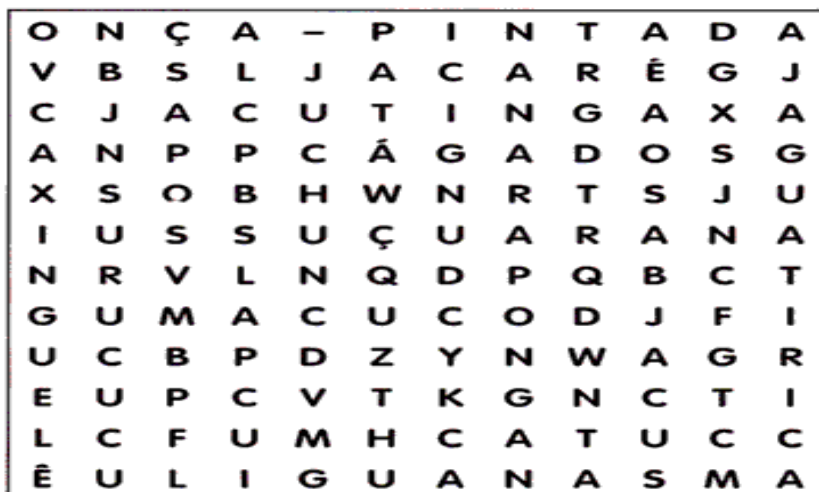

Mamíferos	Aves	Répteis e anfíbios
_____	_____	_____
_____	_____	_____
_____	_____	_____
_____	_____	_____



Escola Municipal Carlos Chagas E.I.E.F
Rua: Munhoz de Melo nº78 Centro Fone (44) 3434- 1163
CEP: 87840-000 Mirador-PR
E-mail- escola@mirador.pr.gov.br – E-mail:escolacarloschagasmira@gmail.com

5º quinzena: 2021

Turma: 3º ANO B

Nome do aluno (a):

Professor (a): Rosinete Militão

COMPONENTE CURRICULAR: GEOGRAFIA

1. Aprendemos que a casa é o lugar onde as pessoas se abrigam e convivem. Nossa casa é dividida em partes chamadas cômodos. Observe a representação da casa abaixo e responda:

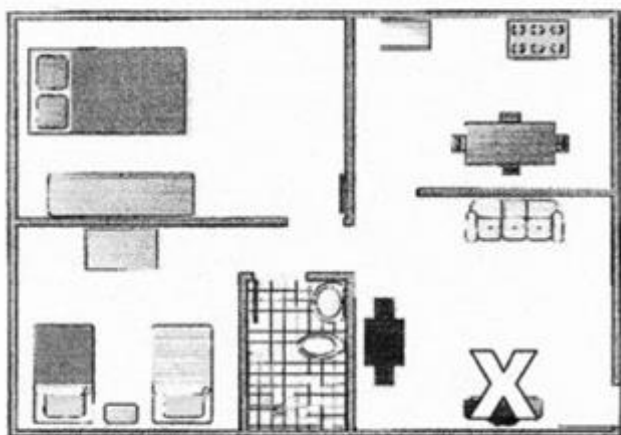

a. Quantos cômodos têm? _____

b. Quantos quartos? _____

c. Qual o cômodo marcado com X?

2. Agora temos um outro desenho representando uma casa. Observe bem o desenho, escreva o nome de cada parte e faça o que se pede:

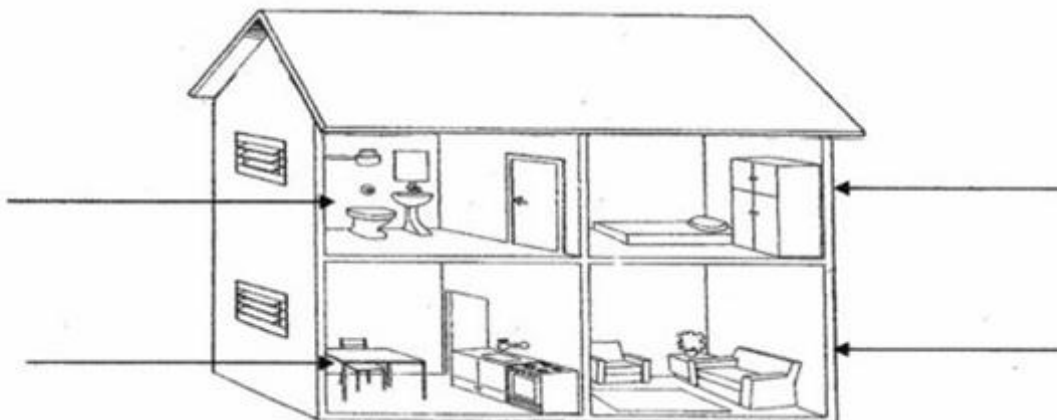

- Pinte de verde o lugar onde você toma banho.
- Circule os móveis do cômodo onde você dorme.
- Pinte a o lugar onde fazemos comida de amarelo.
- Faça um x na parte da casa onde assistimos televisão.



Escola Municipal Carlos Chagas E.I.E.F
Rua: Munhoz de Melo nº78 Centro Fone (44) 3434- 1163
CEP: 87840-000 Mirador-PR
E-mail- escola@mirador.pr.gov.br – E-mail:escolacarloschagasmira@gmail.com

5º quinzena: 2021

Turma: 3º ANO B

Nome do aluno (a):

Professor (a): Rosinete Militão

RECUPERAÇÃO AVALIATIVA AV1

COMPONENTE CURRICULAR: GEOGRAFIA

TIPOS DE MORADIA

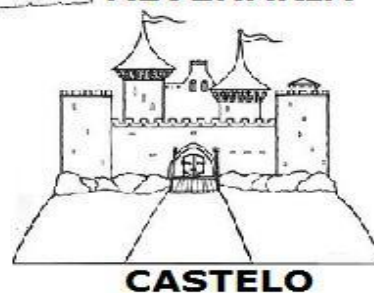
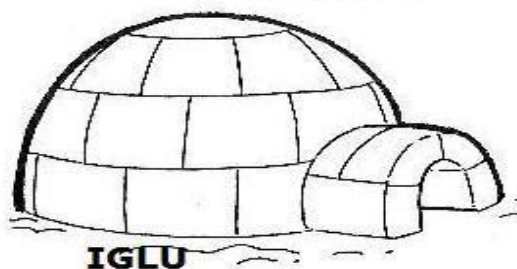



Escola Municipal Carlos Chagas E.I.E.F
Rua: Munhoz de Melo nº78 Centro Fone (44) 3434- 1163
CEP: 87840-000 Mirador-PR
E-mail- escola@mirador.pr.gov.br – E-mail:escolacarloschagasmira@gmail.com

5º quinzena: 2021

Turma: 3º ANO B

Nome do aluno (a):

Professor (a): Rosinete Militão

Observe as moradias abaixo e escreva o nome de cada tipo (consulte o quadro de palavras):

APARTAMENTO – PALAFITA – OCA – IGLU – CASTELO – TENDA –
BARRACO – SOBRADO – CASA DE MADEIRA – CASA DE ALVENARIA

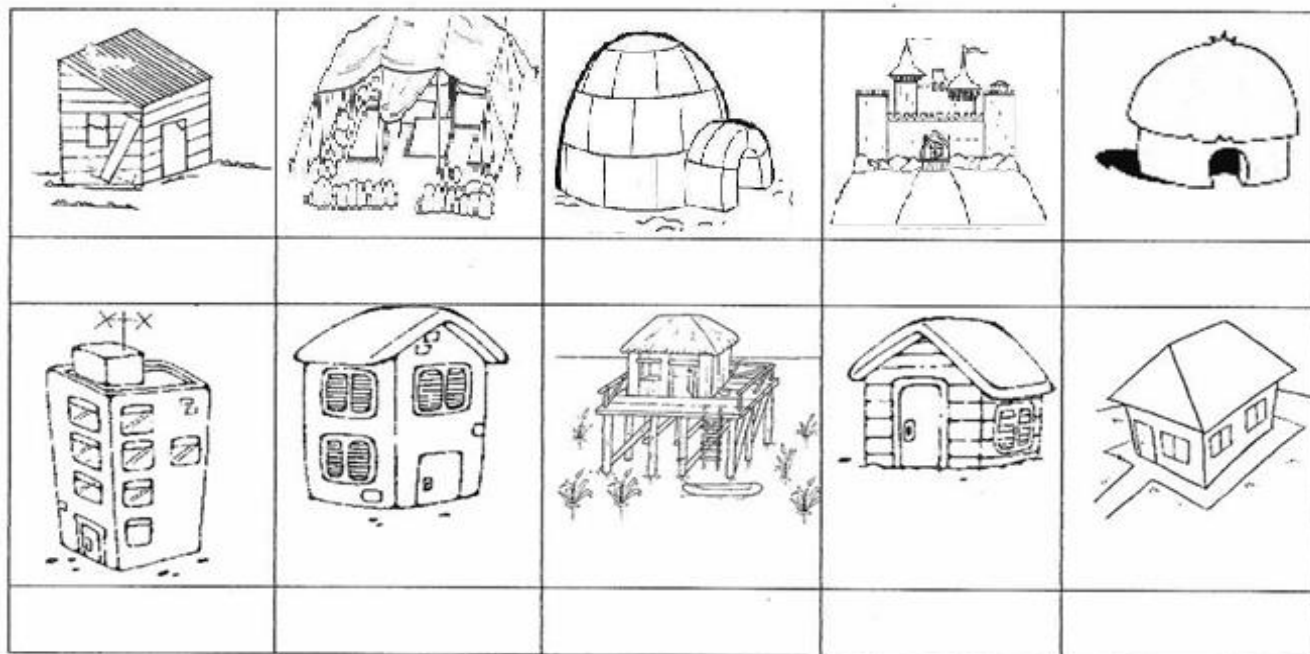

Qual o principal material usado na fabricação das moradias abaixo?

