



Escola Municipal Carlos Chagas E.I.E.F

Rua: Munhoz de Melo nº78 Centro Fone (44) 3434- 1163

CEP: 87840-000 Mirador-PR

E-mail- escola@mirador.pr.gov.br – E-mail: escolacarloschagasmira@gmail.com

Semana: 22/02 á 05/03

Turma: 3º ANO A

Nome do aluno (a):

Professor (a): Rosinete militão

COMPONENTE CURRICULAR: LÍNGUA PORTUGUESA

1 - REALIZE A LEITURA COM AUXÍLIO DA FAMÍLIA E, COMPLETE A CRUZADINHA.

Ortografia: RR

O Burrinho Espirro



Espirro estava com ferraduras novas. Por isso não conseguia mais puxar a carroça, pois elas derrapavam no chão.

Então ele chegou perto do córrego e soltou as correntes que prendiam a carroça.

Subiu o morro correndo e levou um escorregão.

Coitado do Espirro! Desta vez ele não teve sorte não!

Clélia Márcia

• Complete a cruzadinha:

1-				R	R				
2-				R	R				
3-				R	R				
4-				R	R				
5-				R	R				

- 1- Nome do burrinho.
- 2- O que ele não conseguia puxar.
- 3- O que prendia a carroça.
- 4- Onde ele subiu.
- 5- No morro ele levou um...





Escola Municipal Carlos Chagas E.I.E.F
Rua: Munhoz de Melo nº78 Centro Fone (44) 3434- 1163
CEP: 87840-000 Mirador-PR
E-mail- escola@mirador.pr.gov.br – E-mail: escolacarloschagasmira@gmail.com

Semana: 22/02 á 05/03

Turma: 3º ANO A

Nome do aluno (a):

Professor (a): JANETHE TIVERON

COMPONENTE CURRICULAR :LÍNGUA PORTUGUESA.

Nome

VAMOS LER?



O Tubo De Cola

O tubo de cola saiu da gaveta
Caiu no tapete da sala
A bola pulou no tapete melado e ficou colada na cola
Aí, a bola falou:
– Sapato, me ajuda!
O sapato ajudou.
Deu um peteleco na bola.
A bola melada colou no sapato.
E tudo ficou colado: a cola, a bola e o sapato.
Aí, o sapato pediu:
– Bota me ajuda! Colei na bola e ela colou na cola
A bota, muito sabida, ajudou.
Deu um teco no sapato
O sapato melecado colou na bota sabida.
E tudo ficou colado
A cola, a bola, o sapato e a bota.



INTERPRETANDO O TEXTO:

1- Qual é o título do texto?

2-

De onde saiu o tubo de cola?

() da bota () da gaveta () do tapete 3-

Quem ficou colado no tapete:

() A bola, a bola, o sapato.

() A cola, a bola, o sapato e a bota.

4- RETIRE DO TEXTO E LEIA AS PALAVRAS QUE RIMAM:



Escola Municipal Carlos Chagas E.I.E.F

Rua: Munhoz de Melo nº78 Centro Fone (44) 3434- 1163

CEP: 87840-000 Mirador-PR

E-mail- escola@mirador.pr.gov.br – E-mail:escolacarloschagasmira@gmail.com

Semana: 22/02 á 05/03

Turma: 3º ANO A

Nome do aluno (a):

Professor (a):JANETHE TIVERON

COMPONENTE CURRICULAR: MATEMÁTICA.

1 – OBSERVE O DESENHO E COMPLETE A SEQUENCIA NUMÉRICA FORMANDO O ANIMAL.



Escola Municipal Carlos Chagas E.I.E.F

Rua: Munhoz de Melo nº78 Centro Fone (44) 3434- 1163

CEP: 87840-000 Mirador-PR

E-mail- escola@mirador.pr.gov.br – E-mail: escolacarloschagasmira@gmail.com

Semana: 22/02 á 05/03

Turma: 3º ANO A

Nome do aluno (a):

BRINCANDO E APRENDENDO

Siga os números até completar 100 e descubra o animal que vai aparecer.

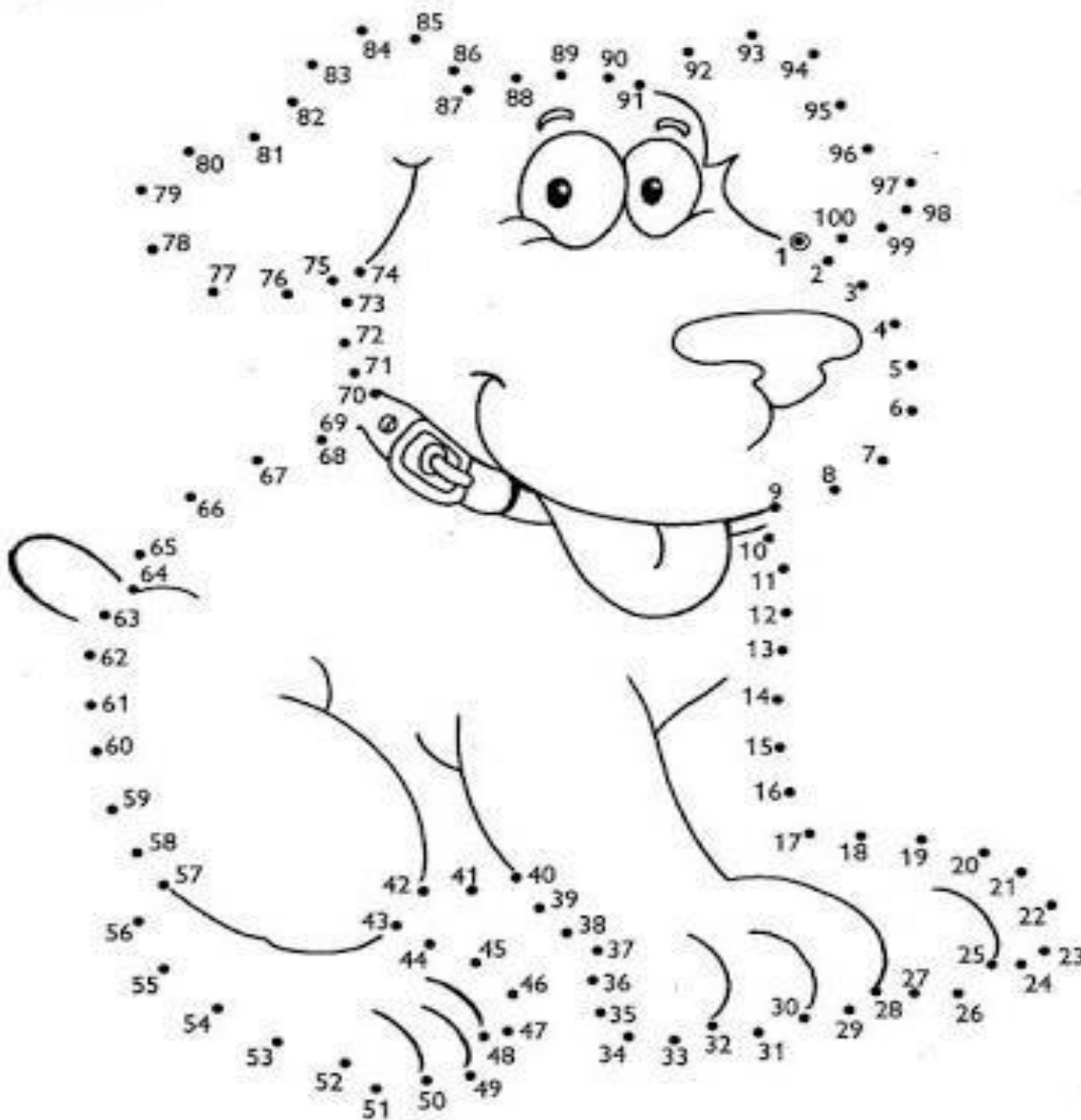

Professor (a): JANETHE TIVERON

Componente Curricular: Matemática.



Escola Municipal Carlos Chagas E.I.E.F
Rua: Munhoz de Melo nº78 Centro Fone (44) 3434- 1163
CEP: 87840-000 Mirador-PR
E-mail- escola@mirador.pr.gov.br – E-mail:escolacarloschagasmira@gmail.com

Semana: 22/02 á 05/03

Turma: 3º ANO A

Nome do aluno (a):

5- DÊ O ANTECESSOR E O SUCESSOR:

	36	
	108	
	49	
	10	
	234	
	163	



	19	
	12	
	8	
	41	
	69	
	11	

2-

6- DÊ O DOBRO:



3-

7- RECOMPONHA:

- 1 CENTENA, 3 DEZENAS E 4 UNIDADES:

- 13 DEZENAS:

- 1 CENTENA E 4 DEZENAS:

- 1 CENTENA E 7 UNIDADES:



4-

5- COMPLETE COM AS DEZENAS QUE FALTAM:

10		30		50		70		90	
----	--	----	--	----	--	----	--	----	--



Escola Municipal Carlos Chagas E.I.E.F
Rua: Munhoz de Melo nº78 Centro Fone (44) 3434- 1163
CEP: 87840-000 Mirador-PR
E-mail- escola@mirador.pr.gov.br – E-mail: escolacarloschagasmira@gmail.com

Semana: 22/02 á 05/03

Turma: 3º ANO A

Nome do aluno (a):

Professor (a): JANETHE TIVERON

Componente Curricular: CIÊNCIAS.

1- LIGUE OS VERSOS AOS DESENHOS CORRESPONDENTES.

ÁGUA FRESQUINHA
DO RIO, DO MAR.



ÁGUA FRESQUINHA
DO BANHO DE CHUVA.



ÁGUA QUE É BASE
EM MEU CORPO ESTÁ.



NO PLANETA AZUL
FAZ A VIDA BROTAR!



2 – OBSERVE A PALAVRA **VIDA** E CIRCULE ABAIXO
AQUELAS QUE INICIAM DO MESMO JEITO.



VINHO

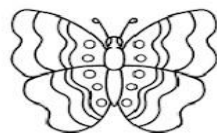

BORBOLETA



VISEIRA



FADA



ÁRVORES



GOTINHA



VIOLÃO



Escola Municipal Carlos Chagas E.I.E.F
Rua: Munhoz de Melo nº78 Centro Fone (44) 3434- 1163
CEP: 87840-000 Mirador-PR
E-mail- escola@mirador.pr.gov.br – E-mail: escolacarloschagasmira@gmail.com

Semana: 22/02 á 05/03

Turma: 3º ANO A

Nome do aluno (a):

Professor (a): JANETHE TIVERON

Componente Curricular: ENSINO RELIGIOSO.

Fazer a leitura e realizar as atividades.

Pintar a figura.

75000000

* Quando você tiver um problema a resolver, não fique confuso. Tenha TRANQUILIDADE E FÉ.

* Complete o texto abaixo com as palavras que estão na árvore ao lado.

As respostas

Quando você tem um

Fica confuso.

Mas, quando você tem uma

Sabe o que fazer.

Muitas

Que se

Para que serve a vida e

Como deveriam

Encontram respostas na fé.

Com ela, podemos ter o que

Deus nos prometeu.

Tenha e

As respostas para os seus problemas

Chegarão mais cedo do

Que você



Adaptação



Escola Municipal Carlos Chagas E.I.E.F

Rua: Munhoz de Melo nº78 Centro Fone (44) 3434- 1163

CEP: 87840-000 Mirador-PR

E-mail- escola@mirador.pr.gov.br – E-mail:escolacarloschagasmira@gmail.com

Semana: 22/02 á 05/03

Turma: 3º ANO A

Nome do aluno (a):

Professor (a):JANETHE TIVERON

Componente Curricular: GEOGRAFIA.



Escola Municipal Carlos Chagas E.I.E.F
Rua: Munhoz de Melo nº78 Centro Fone (44) 3434- 1163
CEP: 87840-000 Mirador-PR
E-mail- escola@mirador.pr.gov.br – E-mail:escolacarloschagasmira@gmail.com

Semana: 22/02 á 05/03

Turma: 3º ANO A

Nome do aluno (a):

GEOGRAFIA

VAMOS TRABALHAR COM MAPAS?

OBSERVE O MAPA DO BRASIL, IDENTIFICANDO NELE OS
ITENS DO QUADRO.



Estado em que você mora	
Estados que são vizinhos ao estado onde você mora	
Oceano que banha o nosso País	
Total de estados brasileiros	
Estado onde se localiza o Distrito Federal	

Professor (a): JANETHE TIVERON



Escola Municipal Carlos Chagas E.I.E.F

Rua: Munhoz de Melo nº78 Centro Fone (44) 3434- 1163

CEP: 87840-000 Mirador-PR

E-mail- escola@mirador.pr.gov.br – E-mail:escolacarloschagasmira@gmail.com

Semana: 22/02 á 05/03

Turma: 3º ANO A

Nome do aluno (a):