



Escola Municipal Carlos Chagas E.I.E.F

Localização: Rua Munhoz de Melo nº78 Centro

CEP: 87840-000 Mirador-PR Fone (44) 3434- 1163

E-mails- escolacarloschagasmira@gmail.com ou escola@mirador.pr.gov.br

Professora

Fabiana Teixeira

Turma

Sala de Recursos – Turma A

Aluno^a

LÍNGUA PORTUGUESA

Faça a leitura do texto;

A Rainha

Lá no palácio das abelhas Narizinho dizia ao ouvido da boneca:

— Já reparou, Emília, como é bem arrumado esse reino? Uma verdadeira maravilha de ordem, economia e inteligência! Estive no quarto das crianças. Que gracinha! Cada qual no seu berço de cera, com pernas e braços cruzados, todas tão alvas, dormindo naquele sono gostoso... O que admiro é como as abelhas sabem aproveitar o espaço. Como sabem economizar a cera, tudo dispendo de modo que a colmeia funcione como se fosse um relógio. Ah, se o nosso reino também fosse assim... Aqui não há pobres nem ricos. Não se vê um aleijado, um cego, um tuberculoso. Todos trabalham, felizes e contentes.

— Isso não! — contestou a boneca. — O besouro é aleijado e pede esmolas.

— Besouro não é abelha, boba. Estou falando das abelhas.

— E quem manda aqui? Quem é o delegado? — perguntou Emília.

— Ninguém manda — e é isso o mais curioso. — Ninguém manda e todos obedecem.

— Não pode ser! — exclamou a boneca. — Quem manda há de ser a rainha. Vou perguntar e chamar uma abelha que ia passando.

— Faça o favor, senhora abelhinha, de nos dar uma informação. Quem é, afinal de contas, que manda neste reino? A rainha?"

— Não senhora! — respondeu a abelha. — Nós não temos governo, porque não precisamos de governo. Cada qual nasce com o governo dentro de si, sabendo perfeitamente o que deve e o que não deve fazer.

Nesse ponto somos perfeitas.



Narizinho ficou admirada daquelas ideias, e viu que era assim mesmo. “Que pena que também não seja assim na humanidade!”

— De manhã saímos todas — continuou a abelha — cada uma para o seu lado, a fim de recolher o mel das flores e o pólen. É disso que nos alimentamos. Depois guardamos o mel nos favos. Se há concertos a fazer, qualquer uma de nós os faz sem que seja preciso ordem.

As Reinações de Narizinho - Monteiro Lobato

COMPREENSÃO DO TEXTO

I. Dê o nome do personagem que fala:

- a) “_E quem manda aqui?” _____
- b) “— Besouro não é abelha, boba.” _____
- c) “— Quem manda há de ser a rainha.” _____
- d) “— Faça o favor, senhora abelhinha, de nos dar uma informação.” _____
- e) “Nós não temos governo, porque não precisamos de governo.

f) “ Cada qual nasce com o governo dentro de si, sabendo perfeitamente o que deve e o que não deve fazer.” _____

2. A história se passa

- () no formigueiro
- () na colmeia
- () no aquário
- () no mar





Escola Municipal Carlos Chagas E.I.E.F

Localização: Rua Munhoz de Melo nº78 Centro

CEP: 87840-000 Mirador-PR Fone (44) 3434- 1163

E-mails- escolacarloschagasmira@gmail.com ou escola@mirador.pr.gov.br

Professora	Fabiana Teixeira
Turma	Sala de Recursos – Turma B
Aluno ^a	

LÍNGUA PORTUGUESA

Descobre as palavrinhas escondidas e escreve com letra cursiva:

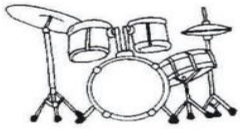



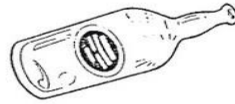

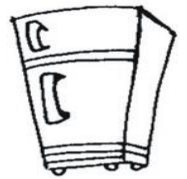



ALKJUGUITARRAMNHJIOPÇLMNHUIO
BESOUROÇLKOIUYTREQWSNMJIOPM
MKILOPERTUYACIGARRAMKLOPCVERX
MNAJOPSERROTEMKOIYTUOMLKÇPOL
GARRAFAMKLJHGDFRETYUIOPOÇIUYT
MNHGFAREYUGORILAMJUHTREQSDM
BATERIAMKLOPUYTRESVNMHJKLÇO
MKLOUTFOGUEIRAMJUTREOLMJKLÇL
AQUÁRIOMNBHUIOLPOMNHYERTOPS
NHURTOGELADEIRANMJUOPRTOPLÇK
BORRACHAMJUTRESDPLINMJHGFD SA











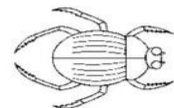



Escola Municipal Carlos Chagas E.I.E.F

Localização: Rua Munhoz de Melo nº78 Centro

CEP: 87840-000 Mirador-PR Fone (44) 3434- 1163

E-mails- escolacarloschagasmira@gmail.com ou escola@mirador.pr.gov.br

Professora	Fabiana Teixeira
Turma	Sala de Recursos – Turma A
Aluno^a	

MATEMÁTICA

Resolvendo problemas

Num campeonato de videogame, Carla fez 1 554 pontos e Dora, 1 340 pontos. Quantos pontos Carla fez a mais que Dora?

O percurso total de uma maratona é de aproximadamente 42 500 metros. O atleta representante do Brasil, nessa maratona, já correu 32 110 metros. Quantos metros faltam para ele completar a corrida?

Numa escola há 1 800 alunos em 3 períodos. Sabendo-se que há 650 alunos no primeiro período e 580 no segundo, quantos alunos há no terceiro período?



Escola Municipal Carlos Chagas E.I.E.F

Localização: Rua Munhoz de Melo nº78 Centro

CEP: 87840-000 Mirador-PR Fone (44) 3434- 1163

E-mails- escolacarloschagasmira@gmail.com ou escola@mirador.pr.gov.br

Professora	Fabiana Teixeira
Turma	Sala de Recursos – Turma B
Aluno^a	

MATEMÁTICA

1. Resolva as operações.

$$\begin{array}{r} 36 \\ - 22 \\ \hline \end{array} \quad \begin{array}{r} 55 \\ - 24 \\ \hline \end{array} \quad \begin{array}{r} 78 \\ - 52 \\ \hline \end{array} \quad \begin{array}{r} 97 \\ - 53 \\ \hline \end{array} \quad \begin{array}{r} 74 \\ - 33 \\ \hline \end{array}$$

$$\begin{array}{r} 25 \\ + 13 \\ \hline \end{array} \quad \begin{array}{r} 43 \\ + 35 \\ \hline \end{array} \quad \begin{array}{r} 64 \\ + 32 \\ \hline \end{array} \quad \begin{array}{r} 81 \\ + 12 \\ \hline \end{array} \quad \begin{array}{r} 17 \\ + 12 \\ \hline \end{array}$$

2. Arme e resolva as operações.

a) $34 + 12$	b) $16 + 13$	c) $45 + 12$
d) $98 - 65$	e) $67 - 26$	f) $45 - 24$