



**Escola Municipal Carlos Chagas E.I.E.F**  
Localização: Rua Munhoz de Melo nº78 Centro  
CEP: 87840-000 Mirador-PR Fone (44) 3434- 1163  
E-mail- [escola@mirador.pr.gov.br](mailto:escola@mirador.pr.gov.br)

NOME: \_\_\_\_\_ NÍVEL- V

PROFESSORA: DANIELY GONÇALVES E ODETE

ATIVIDADE DOMICILIAR DO DIA 15 DE JULHO DE 2020

(CAMPO DE EXPERIÊNCIA: TRAÇOS, SONS, CORES E FORMAS; ESCUTA, FALA, PENSAMENTO E IMAGINAÇÃO; ESPAÇO, TEMPO, QUANTIDADES, RELAÇÕES E TRANSFORMAÇÕES.)

**OUVIR A HISTÓRIA A JOANINHA DIFERENTE USANDO O LINK:**

<https://www.youtube.com/watch?v=m-4Bt37wlco>

**OU BUSQUE POR:** Lá vem história - A joaninha que perdeu as pintinhas

COM A TINTA VERMELHA FAÇA AS ASAS DA JOANINHA IGUAL A DA FOTO ABAIXO.

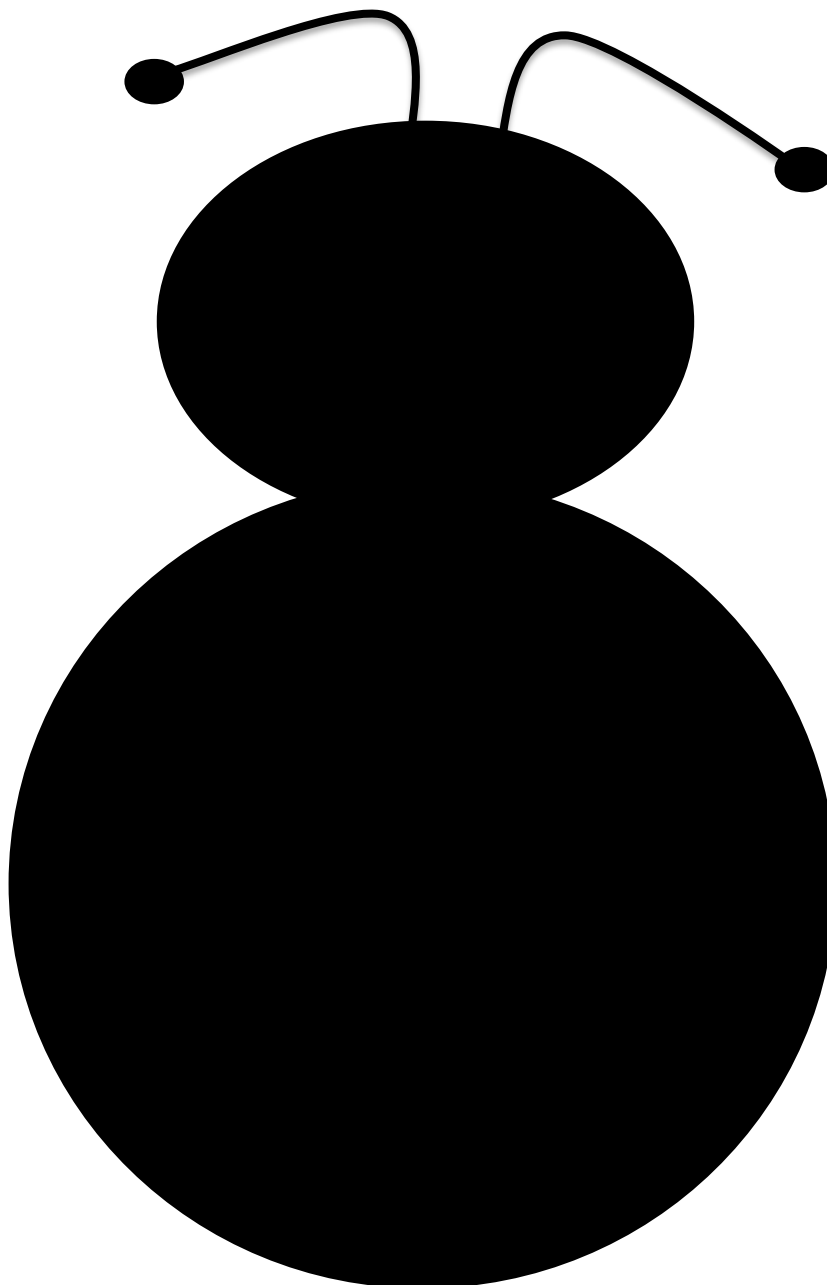
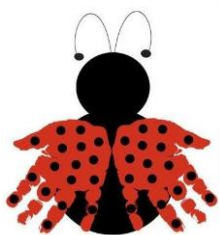



**Escola Municipal Carlos Chagas E.I.E.F**  
 Localização: Rua Munhoz de Melo nº78 Centro  
 CEP: 87840-000 Mirador-PR Fone (44) 3434- 1163  
 E-mail- [escola@mirador.pr.gov.br](mailto:escola@mirador.pr.gov.br)

NOME: \_\_\_\_\_ NÍVEL- V

**PROFESSORA: DANIELY GONÇALVES E ODETE**

**ATIVIDADE DOMICILIAR DO DIA 16 DE JULHO DE 2020**

(CAMPO DE EXPERIÊNCIA: ESCUTA, FALA, PENSAMENTO E IMAGINAÇÃO; ESPAÇO, TEMPO, QUANTIDADES, RELAÇÕES E TRANSFORMAÇÕES.)

A LETRA DO DIA É...

J

**JOANINHA**

1- VAMOS TREINAR A LETRA J:

<b>J</b>	J			
J				



PROCURE E PINTE COM SUA COR FAVORITA, TODAS AS LETRAS **J** QUE ENCONTAR E DEPOIS DEIXE A JOANINHA BEM BONITA.

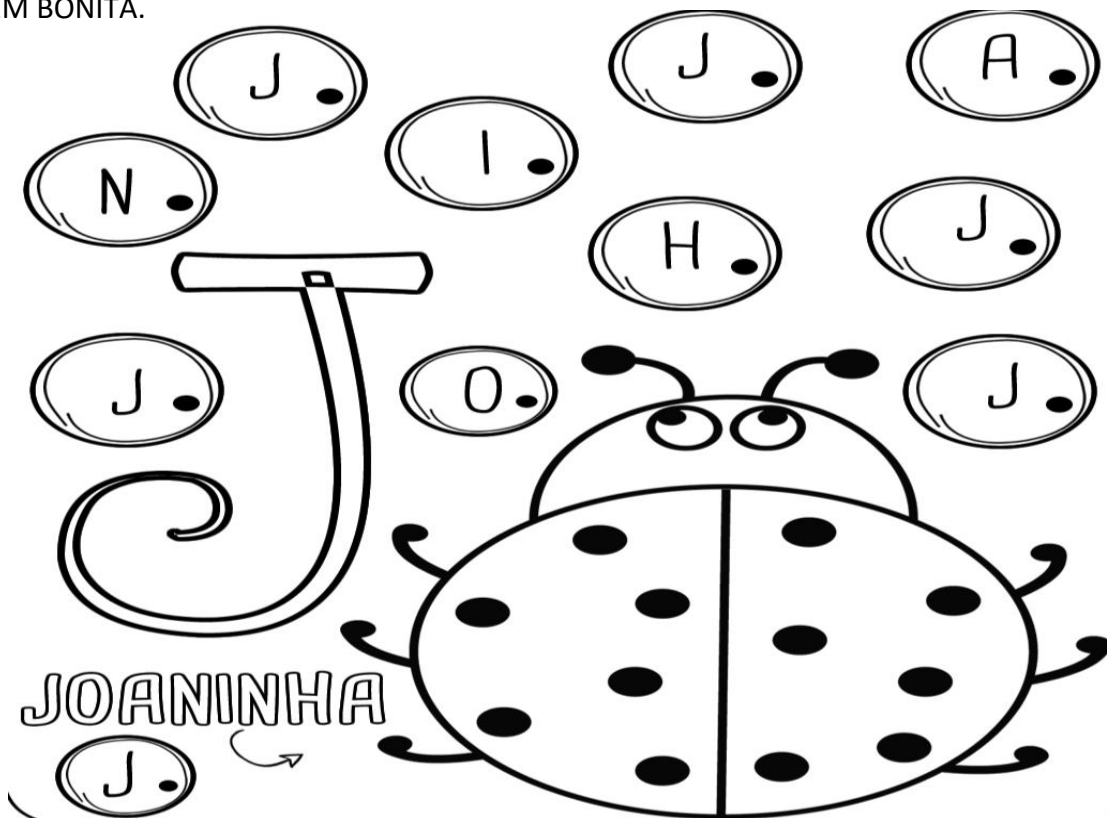



**Escola Municipal Carlos Chagas E.I.E.F**  
Localização: Rua Munhoz de Melo nº78 Centro  
CEP: 87840-000 Mirador-PR Fone (44) 3434- 1163  
E-mail- [escola@mirador.pr.gov.br](mailto:escola@mirador.pr.gov.br)

NOME: \_\_\_\_\_ NÍVEL- V

PROFESSORA: DANIELY GONÇALVES E ODETE

### ATIVIDADE DOMICILIAR DO DIA 17 DE JULHO DE 2020

(CAMPO DE EXPERIÊNCIA: ESCUTA, FALA, PENSAMENTO E IMAGINAÇÃO; ESPAÇO, TEMPO, QUANTIDADES, RELAÇÕES E TRANSFORMAÇÕES.)

NÓS JÁ APRENDEMOS OS NÚMEROS 1 - 2 - 3 - 4 - 5 - 6 - 7

**OLÁ!  
SOU O  
NÚMERO**

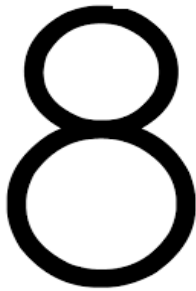

1- CUBRA, SEGUINDO A DIREÇÃO DAS SETAS:



PINTE AS JOANINHAS E COLE PINTINHAS DE ACORDO COM O NÚMERO QUE SE PEDE.

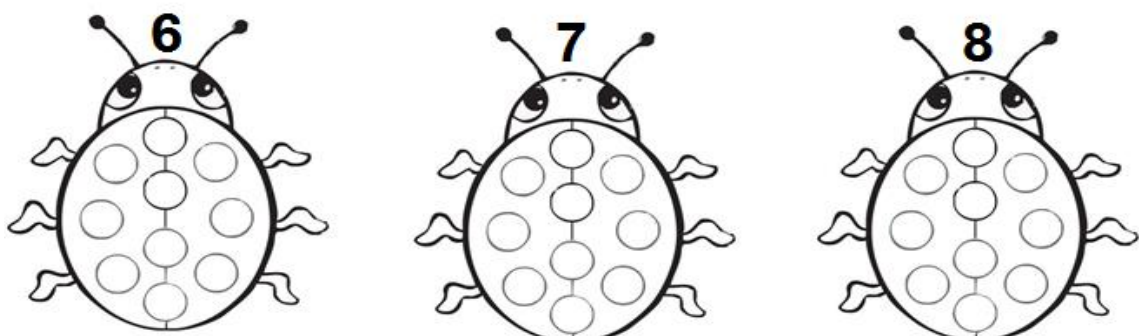
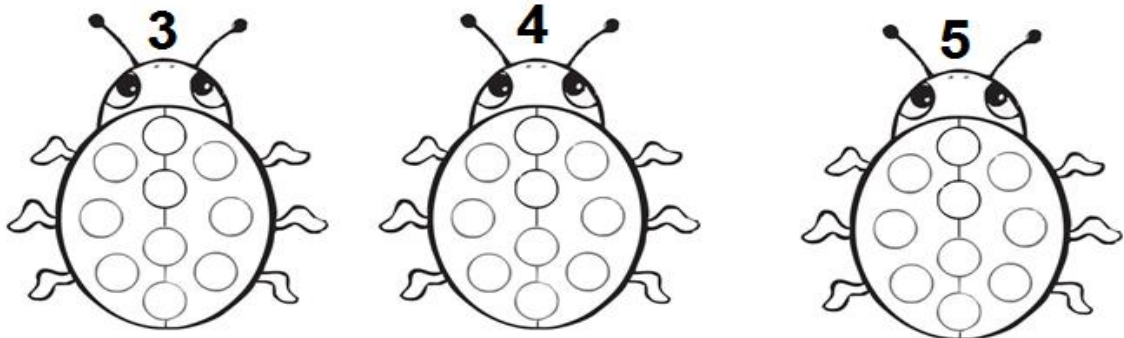
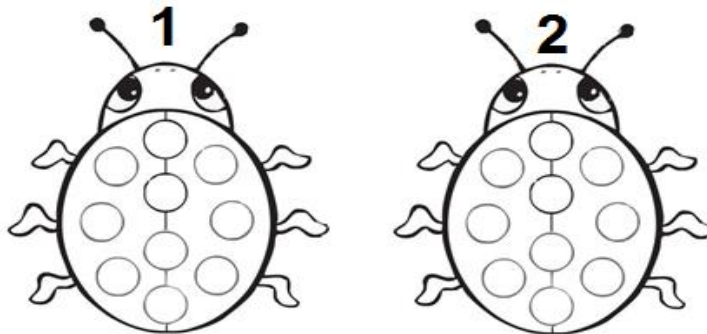



**Escola Municipal Carlos Chagas E.I.E.F**  
Localização: Rua Munhoz de Melo nº78 Centro  
CEP: 87840-000 Mirador-PR Fone (44) 3434- 1163  
E-mail- [escola@mirador.pr.gov.br](mailto:escola@mirador.pr.gov.br)

**NOME:** \_\_\_\_\_ **NÍVEL- V**

**PROFESSORA: DANIELY GONÇALVES E ODETE**

**ATIVIDADE DOMICILIAR DO DIA 20 DE JULHO DE 2020**

(CAMPO DE EXPERIÊNCIA: O EU, O OUTRO E O NÓS; ESCUTA, FALA, PENSAMENTO E IMAGINAÇÃO; ESPAÇO, TEMPO, QUANTIDADES, RELAÇÕES E TRANSFORMAÇÕES.)

A JOANINHA QUE PERDEU AS PINTINHAS TEM O NOME DE **TININHA** E QUAL É O SEU NOME? ESCREVA NO RETANGULO ABAIXO O SEU NOME.

ACHE OS 4 ERROS E DEPOIS COM SUA PINTURA DEIXE O DESENHO BEM BONITO.

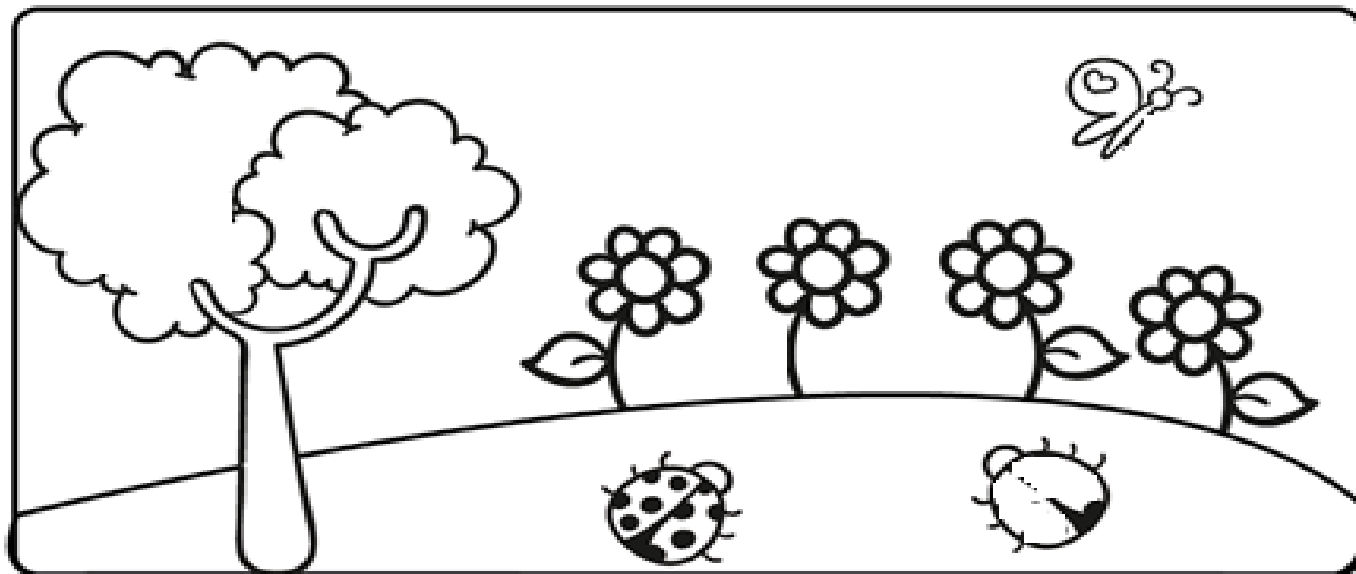
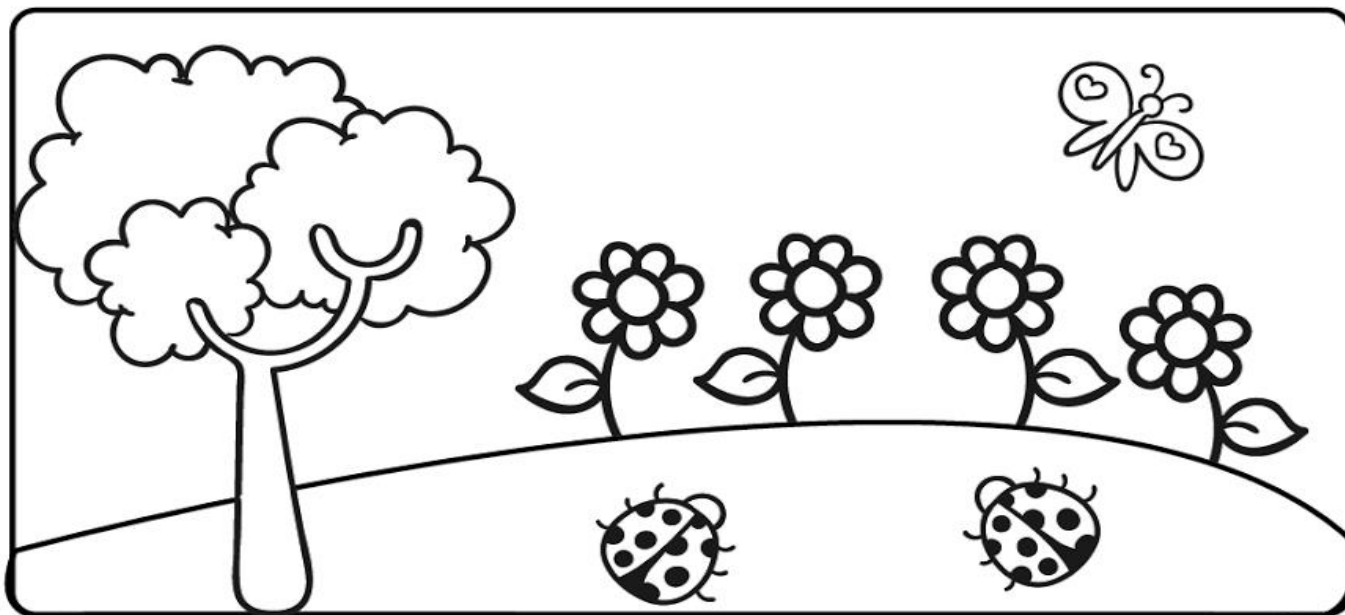



**Escola Municipal Carlos Chagas E.I.E.F**  
Localização: Rua Munhoz de Melo nº78 Centro  
CEP: 87840-000 Mirador-PR Fone (44) 3434- 1163  
E-mail- [escola@mirador.pr.gov.br](mailto:escola@mirador.pr.gov.br)

**NOME:** \_\_\_\_\_ **NÍVEL- V**

**PROFESSORA: DANIELY GONÇALVES E ODETE**

### **ATIVIDADE DOMICILIAR DO DIA 21 DE JULHO DE 2020**

**(CAMPO DE EXPERIÊNCIA: CORPO, GESTOS E MOVIMENTOS; ESCUTA, FALA, PENSAMENTO E IMAGINAÇÃO; ESPAÇO, TEMPO, QUANTIDADES, RELAÇÕES E TRANSFORMAÇÕES.)**

**A JOANINHA ADORA PASSEAR NO JARDIM, DESENHE UM BELO JARDIM COM A JOANINHA E PINTE-O.**

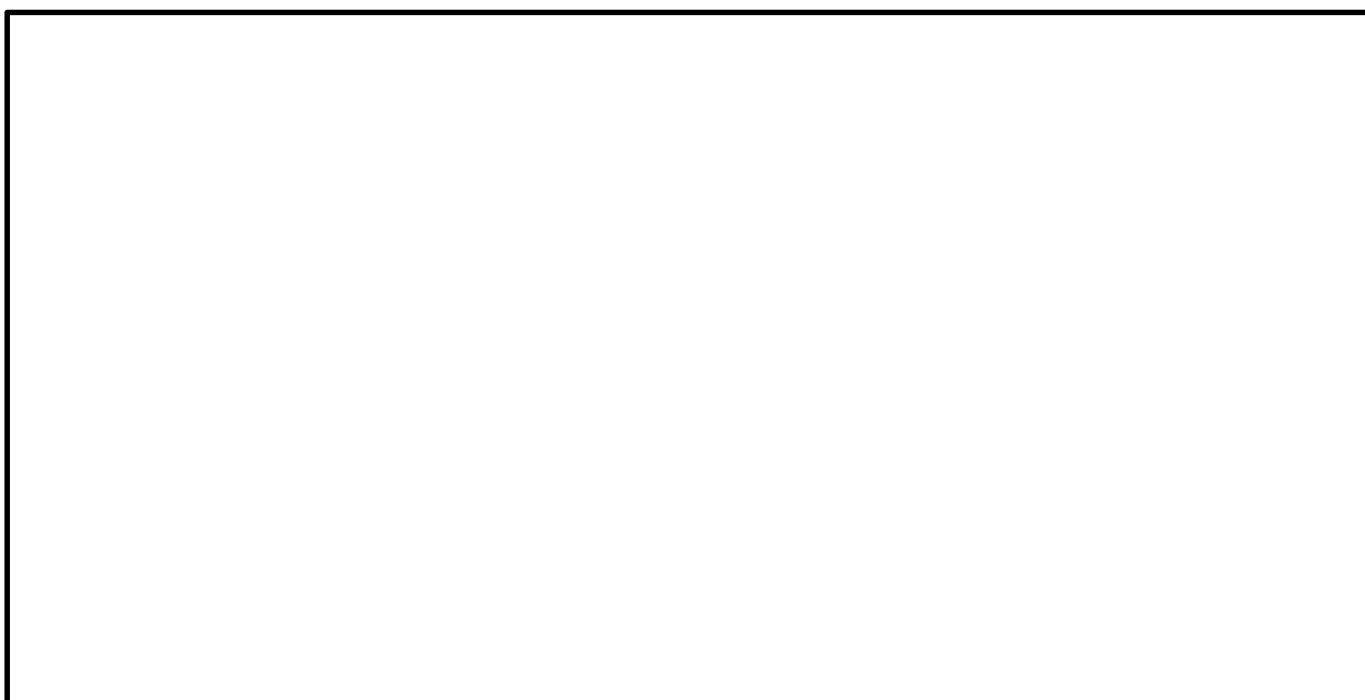

### **ATIVIDADE DE ENCONTRAR OS PARES DAS MEIAS**

#### **MATERIAL NECESSÁRIO.**

- 5 a 10 pares de meias
- 5 a 10 pregadores
- 2 cestos pequenos

Coloque os pares de meia misturados em um pequeno cesto. Em outro, deixe os pregadores. O objetivo da atividade é que a criança una os pares de meia com uso do pregador. Logo, é uma atividade que trabalha a discriminação visual (juntar os pares) e a **coordenação motora fina** (movimento de pinça com o pregador). Podemos ampliar a atividade se, por exemplo, trabalharmos as cores das meias, os tamanhos (se colocamos pares de meias dos distintos membros da família), pertencimento (pares meus e pares seus), quantidade (quantos pares há aqui?).

