



Escola Municipal Carlos Chagas E.I.E.F

Localização: Rua Munhoz de Melo nº78 Centro

CEP: 87840-000 Mirador-PR Fone (44) 3434- 1163

E-mail- [escola@mirador.pr.gov.br](mailto:escola@mirador.pr.gov.br)

## COMPONENTE CURRICULAR MATEMATICA 2º ANO A

PROFESSORA: JANETHE ANTONIO VICENTE TIVERON

ALUNO: \_\_\_\_\_

Leia o texto e complete a interpretação.

Pintar as figuras.

1) Pinta as camisolas e os calções das crianças e completa os .



1.º       7.º

2) Faz a correspondência, como se indica.

7	cinquenta e dois	32	quarenta e quatro
25	sete	80	cem
52	dezoito	44	trinta e dois
18	sessenta	78	oitenta
60	vinte e cinco	100	setenta e oito

3) Completa.

De 2 em 2

12    18     26    32

De 3 em 3

15   21     33     45

De 4 em 4

10      30      50

De 5 em 5

0      20      35    45



Escola Municipal Carlos Chagas E.I.E.F

Localização: Rua Munhoz de Melo nº78 Centro

CEP: 87840-000 Mirador-PR Fone (44) 3434- 1163

E-mail- [escola@mirador.pr.gov.br](mailto:escola@mirador.pr.gov.br)

**COMPONENTE CURRICULAR CIÊNCIAS 2º ANO A**

**PROFESSORA: JANETHE ANTONIO VICENTE TIVERON**

**ALUNO:** \_\_\_\_\_

Leia o texto e complete a interpretação.

Pintar as figuras.

**CUIDE BEM DA NATUREZA!  
TODOS NÓS DEPENDEMOS DELA.**

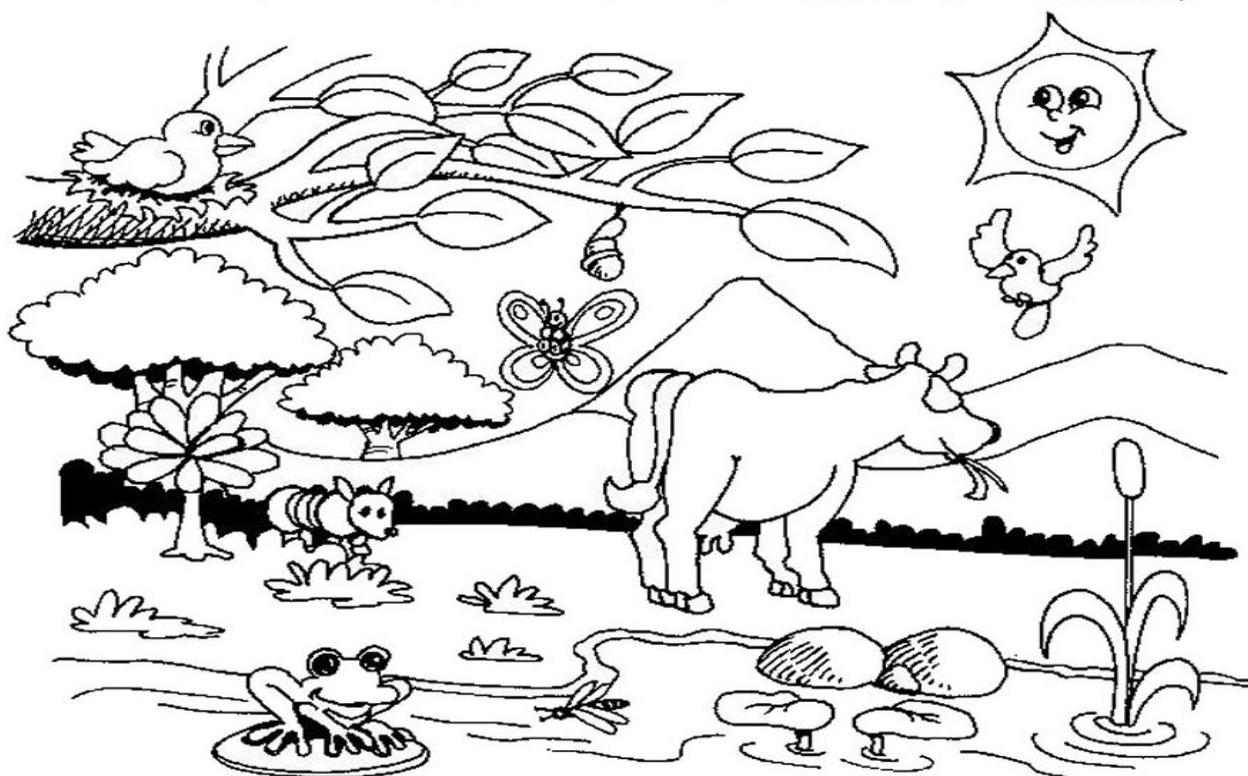

 Quais os animais que aparecem nesta gravura?

 Além dos animais, o que você vê que é útil para nós?

---

---



Escola Municipal Carlos Chagas E.I.E.F

Localização: Rua Munhoz de Melo nº78 Centro

CEP: 87840-000 Mirador-PR Fone (44) 3434- 1163

E-mail- [escola@mirador.pr.gov.br](mailto:escola@mirador.pr.gov.br)

**DIA 21/07/ REPOSIÇÃO DE AULA REFERENTE AO DIA 08/05/2020.**

**COMPONENTE CURRICULAR CIÊNCIAS 2º ANO A**

**PROFESSORA: JANETHE ANTONIO VICENTE TIVERON**

**ALUNO:** \_\_\_\_\_

Leia o texto com auxílio dos pais ou responsáveis.

Pintar os animais.

## CIÊNCIAS

### Os animais

Os animais são seres vivos. Eles nascem, crescem, se reproduzem e morrem.

Existem os **animais domésticos** e os **animais silvestres** (selvagens).

Os animais domésticos são aqueles que vivem junto com as pessoas, dentro de casa ou nos quintais e fazendas como: cachorros, gatos, periquito, galinha, vaca, porco e outros.

Os animais silvestres são os animais que vivem livremente no lugar onde nasceu que pode ser floresta, savanas, oceanos, rios como: leão, tigre, elefante, lobo, baleia e outros.

#### Animais domésticos

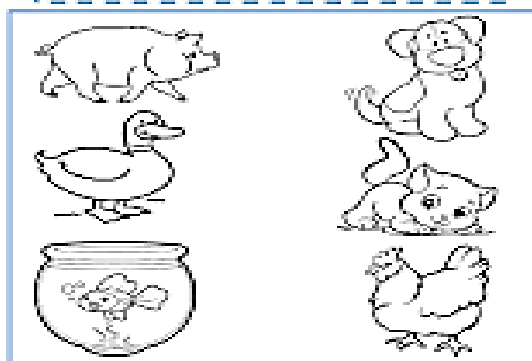

#### Animais silvestres

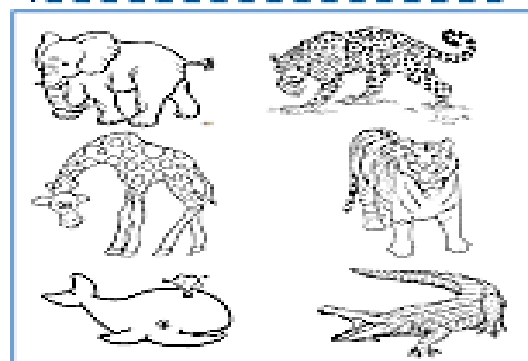



**Escola Municipal Carlos Chagas E.I.E.F**

Localização: Rua Munhoz de Melo nº78 Centro

CEP: 87840-000 Mirador-PR Fone (44) 3434- 1163

E-mail- [escola@mirador.pr.gov.br](mailto:escola@mirador.pr.gov.br)

**DIA 22/07/ REPOSIÇÃO DE AULA REFERENTE AO DIA 11/05/2020.**

**COMPONENTE CURRICULAR GEOGRAFIA 2º ANO A**

**PROFESSORA: JANETHE ANTONIO VICENTE TIVERON**

**ALUNO: \_\_\_\_\_**

Leia o texto e complete a interpretação.

Pintar as figuras.

## A PAISAGEM

- 1. CIRCULE O QUE NÃO É NATURAL NESTA PAISAGEM, OU SEJA, FOI CONSTRUÍDO PELAS PESSOAS.**

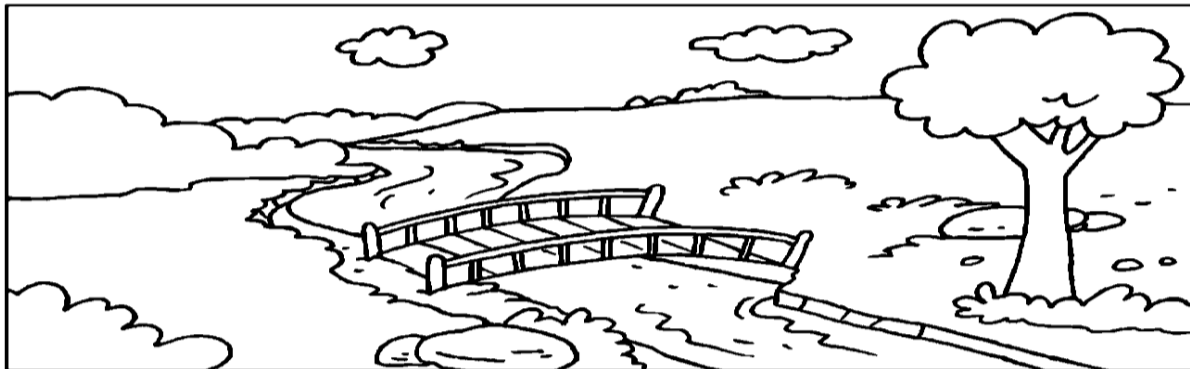

- 2. PINTE APENAS OS ELEMENTOS NATURAIS.**

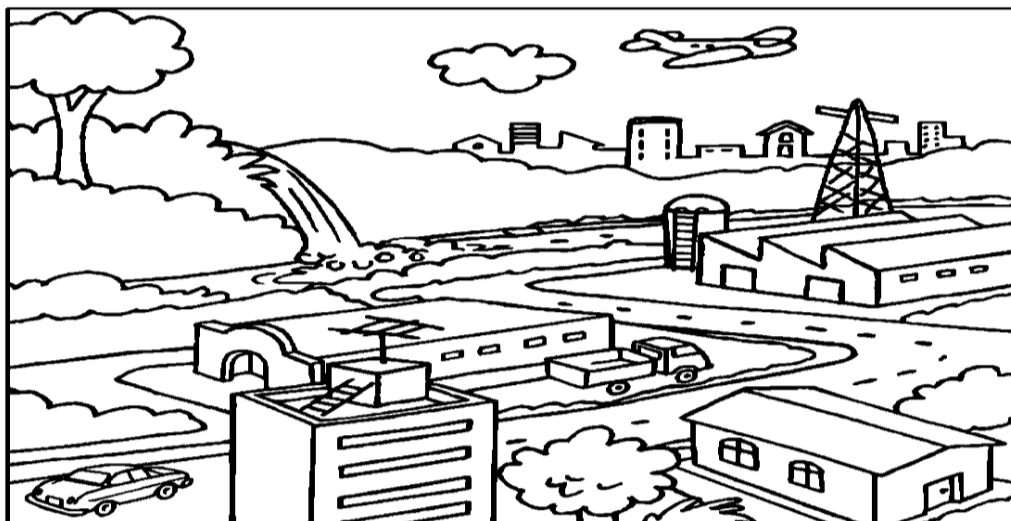



**Escola Municipal Carlos Chagas E.I.E.F**

Localização: Rua Munhoz de Melo nº78 Centro

CEP: 87840-000 Mirador-PR Fone (44) 3434- 1163

E-mail- [escola@mirador.pr.gov.br](mailto:escola@mirador.pr.gov.br)

**COMPONENTE CURRICULAR LINGUA PORTUGUESA 2º ANO A**

**PROFESSORA: JANETHE ANTONIO VICENTE TIVERON**

**ALUNO:** \_\_\_\_\_

Leia o texto e complete a interpretação.

Pintar as figuras.



FÁBULA – 2º ANO



### **O VEADO E O LEÃO**

O VEADO ACHAVA QUE SUAS PATAS ERAM MAGRAS DEMAIS, MAS MUITO SE ORGULHAVA DE SEUS CHIFRES. UM DIA, UM LEÃO FAMINTO LANÇOU-SE CONTRA ELE. O VEADO COMEÇOU A CORRER TÃO RAPIDAMENTE QUE O LEÃO APENAS CONSEGUIA SEGUÍ-LO.

DE REPENTE, O VEADO EMBARAÇOU OS GRANDES CHIFRES ENTRE OS GALHOS DE UMA ÁRVORE, E O LEÃO SALTOU SOBRE ELE.

O VEADO EXCLAMOU: “ AS PATAS, QUE TANTO DESPREZEI, ME SALVARAM. MORREREI POR CAUSA DE MEUS CHIFRES, DOS QUAIS TANTO ME OURGULHAVA.

**ATIVIDADES:**

**1. QUAIS ANIMAIS SÃO PERSONAGENS DA HISTÓRIA?**

---

---

**2. QUEM ESTAVA FAMINTO?**

---

---

**3. FORME FRASES COM:**

**LEÃO:** \_\_\_\_\_

**VEADO:** \_\_\_\_\_



Escola Municipal Carlos Chagas E.I.E.F

Localização: Rua Munhoz de Melo nº78 Centro

CEP: 87840-000 Mirador-PR Fone (44) 3434- 1163

E-mail- [escola@mirador.pr.gov.br](mailto:escola@mirador.pr.gov.br)

**DIA 21/07/ REPOSIÇÃO DE AULA REFERENTE AO DIA 08/05/2020.**

**COMPONENTE CURRICULAR DE LINGUA PORTUGUESA 2º ANO A**

**PROFESSORA: JANETHE ANTONIO VICENTE TIVERON**

**ALUNO:** \_\_\_\_\_

Leia o texto e complete a interpretação.

Pintar as figuras.

### **O PATO DE EDU**

**DONA NINA DEU UM PATO AO SEU NETO EDU.**

**EDU VIU A AVE E DISSE:**

**— VOVÓ, O PATO É TÃO BONITO! ELE SABE NADAR?**

**— SIM, EDU, ELE NADA MUITO BEM!**

*Graça Boquet*



**COMPLETE:**

1) DONA \_\_\_\_\_ DEU UM \_\_\_\_\_  
AO SEU \_\_\_\_\_ EDU.

2) ELE \_\_\_\_\_ MUITO \_\_\_\_\_!

3) \_\_\_\_\_ O \_\_\_\_\_ É TÃO \_\_\_\_\_!

4) \_\_\_\_\_ VIU A \_\_\_\_\_ E DISSE.

5) ELE \_\_\_\_\_ NADAR?

6) SIM \_\_\_\_\_.

7) O \_\_\_\_\_ DE EDU.





**Escola Municipal Carlos Chagas E.I.E.F**

Localização: Rua Munhoz de Melo nº78 Centro

CEP: 87840-000 Mirador-PR Fone (44) 3434- 1163

E-mail- [escola@mirador.pr.gov.br](mailto:escola@mirador.pr.gov.br)

**DIA 22/07/ REPOSIÇÃO DE AULA REFERENTE AO DIA 11/05/2020.**

**COMPONENTE CURRICULAR LINGUA PORTUGUESA 2º ANO A**

**PROFESSORA: JANETHE ANTONIO VICENTE TIVERON**

**ALUNO:** \_\_\_\_\_

Leia o texto e complete a interpretação.

Pintar as figuras.

LEITURA E INTERPRETAÇÃO DE TEXTO - 3º ANO

**A MENINA QUE GOSTAVA DE PLANTAS**

Verinha era uma garota que gostava muito de plantas. Certo dia, ela resolveu plantar algumas mudas de flores no jardim de sua casa.

Todos os dias a menina regava o jardim para ver se as plantas cresciam logo.

Verinha sonhava com as flores que ia ver no jardim.

Continuou regando as plantas até que um dia o jardim amanheceu cheio de flores, do jeito que ela sonhava.

Verinha chamou seus pais para verem as flores que ela tinha plantado com suas próprias mãos.



SÍLVIA REGINA NEVES CHADE

1. INTERPRETANDO O TEXTO:

A) Qual o nome da autora do texto que você acabou de ler?

\_\_\_\_\_

B) A personagem do texto é uma menina, qual seu nome?

\_\_\_\_\_

C) Qual o título do texto?

\_\_\_\_\_

D) O que a menina regava?

\_\_\_\_\_

2. Separe as sílabas:

resolveu: \_\_\_\_\_

planta: \_\_\_\_\_

plantado: \_\_\_\_\_

sonho: \_\_\_\_\_

regava: \_\_\_\_\_



Escola Municipal Carlos Chagas E.I.E.F

Localização: Rua Munhoz de Melo nº78 Centro

CEP: 87840-000 Mirador-PR Fone (44) 3434- 1163

E-mail- [escola@mirador.pr.gov.br](mailto:escola@mirador.pr.gov.br)

**DIA 22/07/ REPOSIÇÃO DE AULA REFERENTE AO DIA 11/05/2020.**

**COMPONENTE CURICULAR MATEMATICA 2º ANO A**

**PROFESSORA: JANETHE ANTONIO VICENTE TIVERON**

**ALUNO:** \_\_\_\_\_

Leia o texto e complete a interpretação.

Pintar as figuras.

# COMPLETE A SEQUÊNCIA NUMÉRICA:

1					6				10
	12			15			18		
		23	24			27			30
	32		34					39	
41				45		47			50
		53			56			59	
	62		64			67			
71				75			78		80
	82		84				88	89	
		93			96	97			100



