



ATIVIDADE PEDAGÓGICA COMPLEMENTAR- APC
CENTRO MUNICIPAL DE EDUCAÇÃO INFANTIL VEREADOR VALDOMIRO

RAVAGNANI

E-mail escolaeleodoro@outlook.com Fone: (44) 3413-1140



SEMANA 2

SEMANA: 08/06 À 12/06/2020

PROFESSORA: GISLENE

ALUNO(A): _____

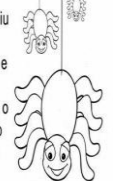
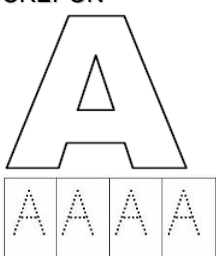
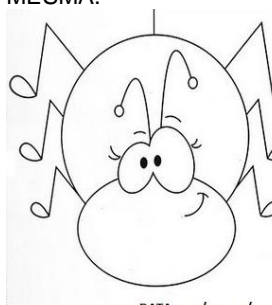
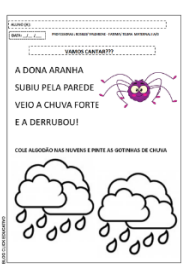
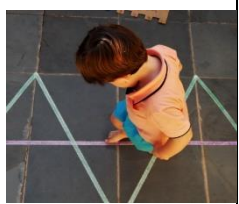
ATIVIDADES MATERNAL I E II

<u>SEGUNDA-FEIRA</u> 08/06	<u>TERÇA-FEIRA</u> 09/06	<u>QUARTA-FEIRA</u> 10/06	<u>QUINTA-FEIRA</u> 11/06	<u>SEXTA-FEIRA</u> 12/06
<p>-OUVIR E CANTAR A MÚSICA DONA ARANHA: DISPONÍVEL NO CANAL OU ANEXO NO GRUPO DE WHATSAPP https://www.youtube.com/watch?v=MubGlfBR1kA</p> <p>A dona aranha subiu pela parede Veio a chuva forte e a derrubou Já passou a chuva o sol já vai surgindo E a dona aranha continua a subir</p>  <p>- ATIVIDADE EM ANEXO COLAGEM COM PAPEL CREPON</p>  <p>DATA: / /</p>	<p>- OUVIR E CANTAR A MÚSICA DONA ARANHA: DISPONÍVEL NO CANAL OU ANEXO NO GRUPO DE WHATSAPP https://www.youtube.com/watch?v=MubGlfBR1kA</p> <p>- VAMOS PINTAR A ATIVIDADE COM TINTA GUACHE PRETO DONA ARANHA, EXPLORANDO A COR E AS CARACTERÍSTICA DA MESMA.</p>  <p>DATA: / /</p>	<p>VAMOS DE MÚSICA NOVAMENTE? APÓS EXPLORAR A MÚSICA, CANTANDO E COM GESTOS, EXPLORE TAMBÉM COMO ESTÁ O TEMPO HOJE, O QUE FALA NA MÚSICA SOBRE O SOL E A CHUVA. EM SEGUIDA, PINTE O DESENHO (EM ANEXO) E COLE ALGODÃO NAS NUUVENS.</p>  <p>DATA: / /</p>	<p>EXPLORAREM A CANTIGA DA DONA ARANHA. - COM FITA CREPE BRANCA, GIZ, OU OUTRO MATERIAL, DESENHAR A LETRA "A" NO CHÃO (GRAFISMO) PARA QUE A CRIANÇA ANDE POR CIMA E EXPLOREM ORALMENTE PARALAVRAS QUE COMEÇAM COM A LETRA "A".</p>  <p>DATA: / /</p>	<p>-COMO RETROSPECTIVA SEMANAL CONVERSE COM A CRIANÇA A RESPEITO DO QUE ELA APRENDEU SOBRE A DONA ARANHA? - POR FIM, JUNTAMENTE COM UM ADULTO VOCÊS FARÃO A ILUSTRAÇÃO DA DONA ARANHA, UTILIZANDO TINTA GUACHE, COMO NA SUGESTÃO A SEGUIR.</p> <p>BOM FINAL DE SEMANA A TODOS.</p> <p>MUITO BEIJOS... SAUDADES CRIANÇAS!!!</p>  <p>DATA: / /</p>



Semana: 2

Nome do aluno (a)

Professora: Gislene

Campos de experiência: Traços, sons cores e formas- Escuta , fala, pensamento e imaginação

Saberes e conhecimentos: Audição e percepção musical. - Marcas gráficas: desenhos, letras, números.

Objetivos de aprendizagem e desenvolvimento : (EI02TS01) Criar sons com materiais, objetos e instrumentos musicais, para acompanhar diversos ritmos de música. :(EI02EF09) Manusear diferentes instrumentos e suportes de escrita para desenhar, traçar letras e outros sinais gráficos.

Orientação: Caro aluno, após a leitura e interpretação dos comandos, responda as atividades propostas.

ATIVIDADE PARA SER REALIZADA NO DIA 08/06/2020

CANTAR A MÚSICA

A dona aranha subiu
pela parede
Veio a chuva forte e
a derrubou
Já passou a chuva o
sol já vai surgindo
E a dona aranha
continua a subir

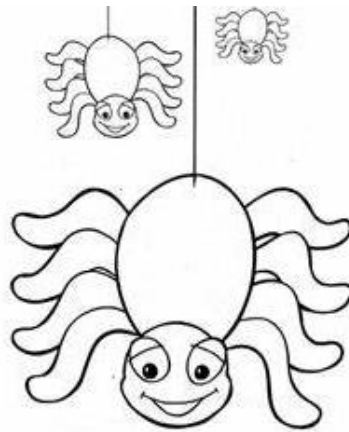

LETRINHA DO DIA . LETRINHA **A**. VAMOS COLAR PEDACINHOS DE PAPEL CREPON NA LETRINHA A COM A COR AZUL



VAMOS TREINAR A LETINHA **A**

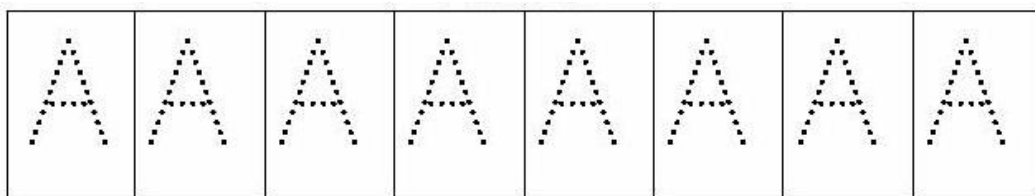



ATIVIDADE PEDAGÓGICA COMPLEMENTAR- APC
CENTRO MUNICIPAL DE EDUCAÇÃO INFANTIL VEREADOR VALDOMIRO RAVAGNANI

E-mail escolaeleodoro@outlook.com Fone: (44) 3413-1140

Semana: 2

Nome do aluno (a)

Professora: Gislene

Campos de experiência:- Espaços, Tempos, Quantidades, Relações e Transformações.

Saberes e conhecimentos: Órgãos dos sentidos e sensações

Objetivos de aprendizagem e desenvolvimento.-(EI02ET01) Explorar e descrever semelhanças e diferenças entre as características e propriedades dos objetos (textura, massa, tamanho).

Orientação: Caro aluno, após a leitura e interpretação dos comandos, responda as atividades propostas.

ATIVIDADE PARA SER REALIZADA NO DIA 09/06/2020

**VAMOS PINTAR A DONA ARANHA COM TINTA GUACHE NA
COR PRETA E DEIXÁ-LA BEM BONITA.**

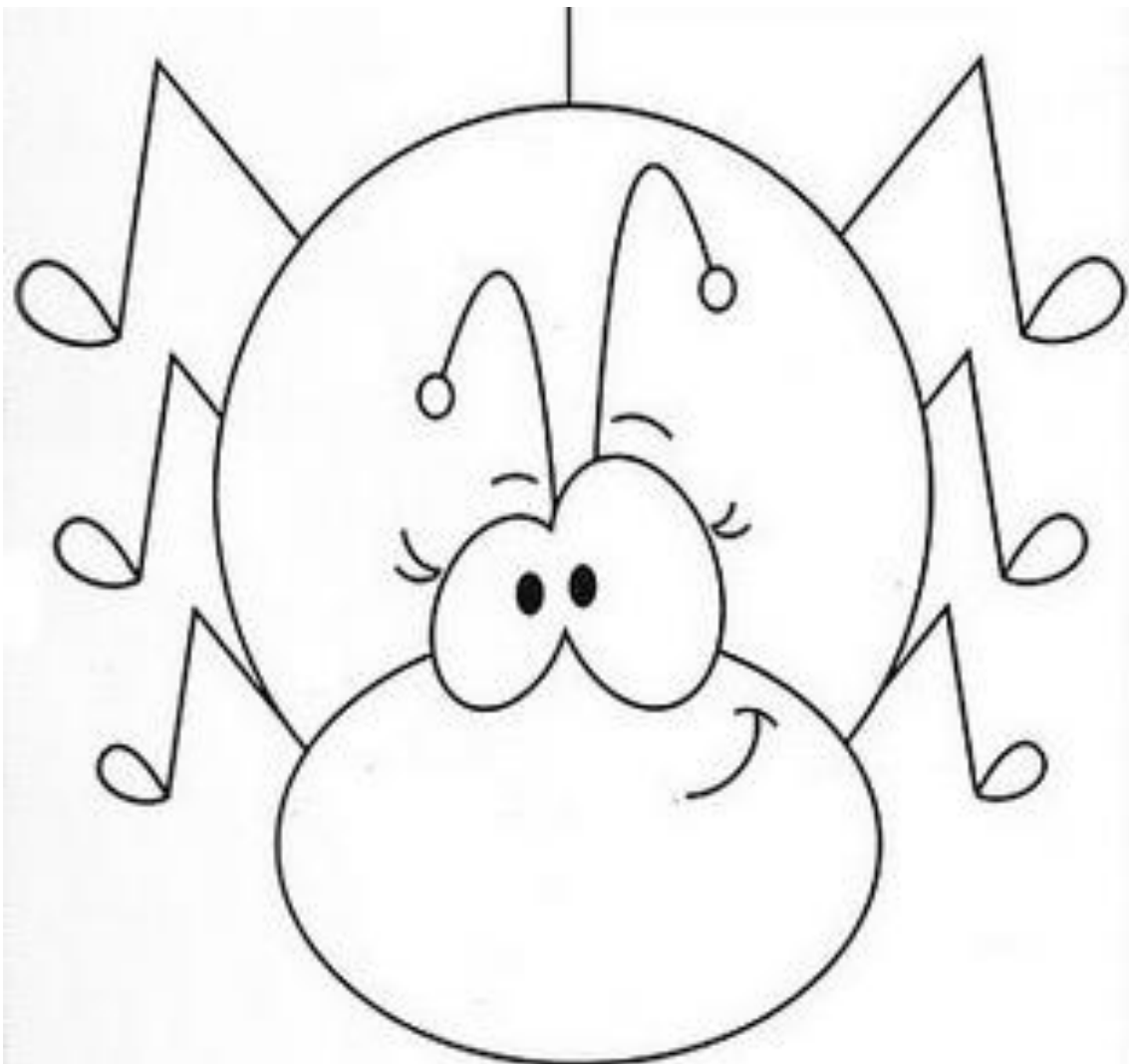



ATIVIDADE PEDAGÓGICA COMPLEMENTAR- APC
CENTRO MUNICIPAL DE EDUCAÇÃO INFANTIL VEREADOR VALDOMIRO RAVAGNANI

E-mail escolaeleodoro@outlook.com Fone: (44) 3413-1140

Semana: 2

Nome do aluno (a)

Professora: Gislene

Campos de experiência: Escuta, fala, pensamento e imaginação. Espaços, Tempos, Quantidades, Relações e Transformações.

Saberes e conhecimentos: Oralidade e escuta. Textura, peso, capacidade e tamanho dos objetos

Objetivos de aprendizagem e desenvolvimento: (EI02EF01) Dialogar com crianças e adultos, expressando seus desejos, necessidades, sentimentos e opiniões (EI02ET01) Explorar e descrever semelhanças e diferenças entre as características e propriedades dos objetos (textura, massa, tamanho).

Orientação: Caro aluno, após a leitura e interpretação dos comandos, responda as atividades propostas.

ATIVIDADE PARA SER REALIZADA NO DIA 10/06/2020

VAMOS CANTAR???

A DONA ARANHA

SUBIU PELA PAREDE

VEIO A CHUVA FORTE

E A DERRUBOU!

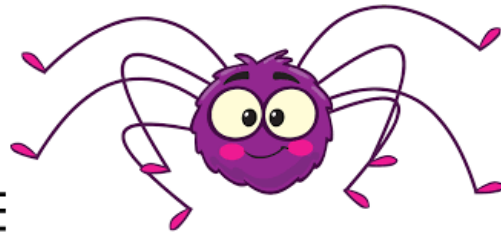

COLE ALGODÃO NAS NUVENS E PINTE AS GOTINHAS DE CHUVA





ATIVIDADE PEDAGÓGICA COMPLEMENTAR- APC
CENTRO MUNICIPAL DE EDUCAÇÃO INFANTIL VEREADOR VALDOMIRO RAVAGNANI

E-mail escolaeleodoro@outlook.com Fone: (44) 3413-1140

Semana: 2

Nome do aluno (a)

Professora: Gislene

Campos de experiência: Corpo, Gestos e Movimentos.

Saberes e conhecimentos: • Motricidade: equilíbrio, destreza e postura corporal.

Objetivos de aprendizagem e desenvolvimento : (EI02CG02) Deslocar seu corpo no espaço, orientando-se por noções como em frente, atrás, no alto, embaixo, dentro, fora etc., ao se envolver em brincadeiras e atividades de diferentes naturezas.

Orientação: Caro aluno, após a leitura e interpretação dos comandos, responda as atividades propostas.

ATIVIDADE PARA SER REALIZADA NO DIA 11/06/2020

-EXPLORAREM A CANTIGA DA DONA ARANHA.

-COM FITA CREPE BRANCA, GIZ, OU OUTRO MATERIAL, DESENHAR A LETRA "A" NO CHÃO (GRAFISMO) PARA QUE A CRIANÇA ANDE POR CIMA E explorem oralmente PALAVRAS QUE COMEÇAM COM A LETRA "A".



ATIVIDADE PEDAGÓGICA COMPLEMENTAR- APC
CENTRO MUNICIPAL DE EDUCAÇÃO INFANTIL VEREADOR VALDOMIRO RAVAGNANI

E-mail escolaeleodoro@outlook.com Fone: (44) 3413-1140

Semana: 2

Nome do aluno (a):

Professora: Gislene

Campos de experiência: Espaços, Tempos, Quantidades, Relações e Transformações.

Saberes e conhecimentos: Tamanho, forma e posição dos objetos

Objetivos de aprendizagem e desenvolvimento: (EI02ET05) Classificar objetos, considerando determinado atributo (tamanho, peso, cor, forma etc.).

Orientação: Caro aluno, após a leitura e interpretação dos comandos, responda as atividades propostas

ATIVIDADE PARA SER REALIZADA NO DIA 12/06/2020

JUNTAMENTE COM UM ADULTO VOCÊS
FARÃO A ILUSTRAÇÃO DA DONA ARANHA,
UTILIZANDO TINTA GUACHE, COMO NA
SUGESTÃO A SEGUIR.

