

**CONTRATO SOCIAL**  
**TRATORPLAN - TEREAPLANAGEM LTDA**

**CLÁUSULA DECIMA QUINTA:** Fica eleito o foro de Paranavaí, Estado do Paraná para o exercício e o cumprimento dos direitos e obrigações resultantes deste contrato.

E por estarem assim justos e contratados assinam o presente instrumento em 03 (três) vias.



Paranavaí - Pr., 15 De fevereiro de 2005.

*Adriano Candido da Silva*  
**ADRIANO CANDIDO DA SILVA**

*Alvaro Candido da Silva*  
**ALVARO CANDIDO DA SILVA**

*[Handwritten signature]*  
**FELIANO GILBERTO LUCAS**  
PR 23.116

**JUNTA COMERCIAL DO PARANÁ**  
**ESCRIÇÃO REGIONAL DE PARANAVAI**  
CERTIFICADO DE REGISTRO EM: 04/03/2005  
SOB NÚMERO: 41205421966  
Protocolo: 05/051775-9

*[Handwritten signature]*  
**MARIA TEREZA LOPES SALOMAO**  
SECRETARIA GERAL

Lêi-13.228 de 18/07/2001

**SÉLO FUNARPEN**

**TABELIONATO SUMARÉ**  
**COMARCA DE PARANAVAI - PR**  
Fone: (44) 3424-2321  
*Carlos O. de Sá Brandalise* - Titular  
23 JUN. 2014

"Certifico que o selo de autenticidade de atos foi afixado na última folha do documento."  
 "CERTIFICO e dou fé que a presente fotocópia confere com o documento original."

*Carlos O. de Sá Brandalise*  
Titular - CPF 035.340.939-20

*[Handwritten signatures and initials]*

**PRIMEIRA ALTERAÇÃO CONTRATUAL DA SOCIEDADE PARANÁ  
TRATORPLAN - TERRAPLANAGEM LTDA.  
CNPJ: 07.257.649/0001-31**

JUNTA COMERCIAL

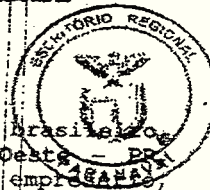

**ADRIANO CANDIDO DA SILVA**, brasileiro, solteiro, natural de Itapejara D' Oeste - PR, nascido em 18 de novembro de 1985, empresário, inscrito no CPF sob n.º 057.992.089-51, portador da carteira de identidade RG sob n.º 9.110.618-3, expedida pela Secretaria de Segurança Pública do Estado do Paraná, residente e domiciliado na cidade de Paranavaí, estado do Paraná a Rua Sebastião Bem Bem de Oliveira, 818, Jd: Santos Dumont, CEP: 87.706-120, e

**ALVARO CANDIDO DA SILVA**, brasileiro, solteiro, natural de Pato Branco - PR, nascido em 27 de dezembro de 1986, empresário, inscrito no CPF sob n.º 064.425.729-60, portador da carteira de identidade RG sob n.º 9.110.614-0, expedida pela Secretaria de Segurança Pública do Estado do Paraná, residente e domiciliado na cidade de Paranavaí, estado do Paraná a Rua Sebastião Bem Bem de Oliveira, 818, Jd: Santos Dumont, CEP: 87.706-120, únicos sócios componentes da sociedade empresária limitada que gira nesta praça sob o nome de **TRATORPLAN - TERRAPLANAGEM LTDA**, com sede na Av. Deputado Heitor Alencar Furtado, s/n, Jd Santos Dumont, CEP: 87706-000, na cidade de Paranavaí, estado do Paraná, inscrita no CNPJ sob n.º 07.257.649/0001-31, e registrada na Junta Comercial do Estado do Paraná, sob o NIRE 41205421966. 04/03/2005, resolvem alterar o contrato social mediante as condições estabelecidas nas cláusulas seguintes:

**CLÁUSULA PRIMEIRA:** A denominação social da empresa passa a ser: **TRATORPLAN - PEÇAS E SERVIÇOS LTDA.**

**CLÁUSULA SEGUNDA:** Fica alterado o endereço da sociedade para a Av: Parigot de Souza, 3466, Jd Ibirapuera, CEP: 87705-020, na cidade de Paranavaí estado do Paraná.

**CLÁUSULA TERCEIRA:** O objeto da sociedade passa a ser a Comércio Varejista de Lubrificantes, Peças e acessórios para Tratores, máquinas agrícolas caminhões, reparação dos mesmos, e prestação de serviços de terraplanagem.

**CLÁUSULA QUARTA:** Permanecem inalteradas as demais cláusulas vigentes que não colidirem com as disposições do presente instrumento.

	<b>TABELIONATO SUMARÉ</b>
	<b>COMARCA DE PARANAVAI - PR</b>
	Fone: (44) 3424-2324
	Carlos O. de Sá Brandalise - Titular
	23 JUN. 2014
<input checked="" type="checkbox"/>	"Certifico que o selo de autenticidade de atos foi afixado na última folha do documento."
<input checked="" type="checkbox"/>	"CERTIFICO e dou fé que a presente fotocópia confere com o documento original."

Carlos O. de Sá Brandalise  
Titular - CPF 038.340.839-01

*[Handwritten signatures and initials]*

PRIMEIRA ALTERAÇÃO CONTRATUAL DA SOCIEDADE DO PAVÃO  
TRATORPLAN - TERRAPLANAGEM LTDA.  
CNPJ: 07.257.645/0001-31



E por estarem assim justos e contratados assinam e apresentam  
alteração em 04 (Quatro) vias de igual teor e forma.

Paranavaí - Pr., 31 de Julho de 2006.

*Adriano Candido da Silva*  
ADRIANO CANDIDO DA SILVA

*Alvaro Candido da Silva*  
ALVARO CANDIDO DA SILVA

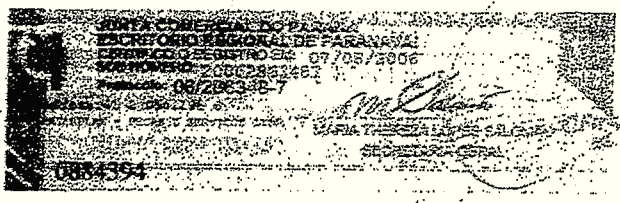

**TABELIONATO SUMARÉ**  
**MARCA DE PARANAÍ - PR**  
Fone: (44) 3424-2321  
Carlos O. de Sá Brandalise - Titular  
23 JUN. 2014

"Certifico que o selo de autenticidade de atos foi afixado na última folha do documento."  
 "CERTIFICO e dou fé que a presente fotocópia confere com o documento original."

Carlos O. de Sá Brandalise  
Titular - CPF 038.340.839-2

*[Handwritten signatures and initials]*

## DECLARAÇÃO

**VALDIR CIPRIANO DE OLIVEIRA**, brasileiro, casado, contador, portador do CRC-PR sob n.º 031.128-0/8, e do CPF sob n.º 576.253.609-20, com escritório à rua Albino Silva, 72, Centro, nesta cidade de Paranavaí, estado do Paraná, declara para os devidos fins, que a empresa **TRATORPLAN PEÇAS E SERVIÇOS LTDA**, devidamente cadastrada no CNPJ sob nr. 07.257.649/0001-31, não possui a Segunda Alteração Contratual, visto que por um lapso, a Junta Comercial do Paraná, aceitou o registro da Terceira Alteração Contratual, sem o registro da Segunda Alteração Contratual.

E, por ser a expressão da verdade, firma a presente.

Paranavaí - Pr., 24 de agosto de 2011.

**VALDIR CIPRIANO DE OLIVEIRA**  
contador - CRC-PR 031.128-0/8  
rua Guaporú, 72 - Centro  
Paranavaí - PR - CEP 84400-000

L.º 13.228 de 18/07/2004

SELO FUNARPEN

TABELIONATO DE NOTAS

BBF83294

**BELIONATO SUMARE**

MARCA DE PARANAVAI - PR

Fone: (44) 3424-2321

Os O. Sá Brandão - Titular

23 JUN. 2014

"Certifico que o selo de autenticação de atos foi afixado na última folha do documento."

"CERTIFICO e dou fé que a presente fotocópia confere com o documento original."

Os O. Sá Brandão  
CPF 040.839-21

**TERCEIRA ALTERAÇÃO CONTRATUAL DA SOCIEDADE**

**TRATORPLAN - TERRAPLANAGEM LTDA**

**CNPJ: 07.257.649/0001-31**

**ADRIANO CANDIDO DA SILVA**, brasileiro, solteiro, natural de Itapejara D. Oeste - PR, nascido em 18 de novembro de 1985, empresário, inscrito no CPF sob n.º 057.992.089-51, portador da carteira de identidade RG sob n.º 9.110.618-3, expedida pela Secretaria de Segurança Pública do Estado do Paraná, residente e domiciliado na cidade de Paranavai, estado do Paraná a Rua Sebastião Bem Bem de Oliveira, 818, Jd: Santos Dumont, CEP: 87.706-120, e;

**ALVARO CANDIDO DA SILVA**, brasileiro, solteiro, natural de Pato Branco - PR, nascido em 27 de dezembro de 1986, empresário, inscrito no CPF sob n.º 064.425.729-60, portador da carteira de identidade RG sob n.º 9.110.614-0, expedida pela Secretaria de Segurança Pública do Estado do Paraná, residente e domiciliado na cidade de Paranavai, estado do Paraná a Rua Sebastião Bem Bem de Oliveira, 818, Jd: Santos Dumont, CEP: 87.706-120, únicos sócios componentes da sociedade empresária limitada que gira nesta praça sob o nome de **TRATORPLAN - TERRAPLANAGEM LTDA**, com sede na Av. Parigot de Souza, 3466, Jd Ibirapuera, CEP: 87705-020, na cidade de Paranavai, estado do Paraná, inscrita no CNPJ sob n.º 07.257.649/0001-31, e registrada na Junta Comercial do Estado do Paraná, sob o NIRE 41205421966 em 04/03/2005, e última alteração contratual sob o No. 20062863487 em 07/08/2006, resolvem alterar o contrato social mediante as condições estabelecidas nas cláusulas seguintes:

**CLÁUSULA PRIMEIRA:** O endereço da pessoa jurídica fica alterado para a Av. Dep. Heltor Alcencar Furtado, 6954, Jd. Santos Dumont, na cidade de Paranavai, estado do Paraná, CEP: 87.706-000.

**CLÁUSULA SEGUNDA:** Fica Alterado o ramo de atividade da empresa para: Comércio varejista de filtros, lubrificantes, peças e acessórios para caminhões, veículos rodoviários, tratores; pa carregadeiras, escavadeiras, retro escavadeiras e

**TABELIONATO SUMARÉ**  
COMARCA DE PARANAVAI - PR  
Fone: (44) 3424-2221  
Carlos O. Sá Brandão - Titular

23 JUN. 2014

"Certifico que o selo de autenticidade de atos foi afixado na última folha do documento."  
 "CERTIFICO e dou fé que a presente fotocópia confere com o documento original."

Carlos O. de Sá Brandão  
CPF: 038.340.839-20

**TERCEIRA ALTERAÇÃO CONTRATUAL DA SOCIEDADE**

**TRATORPLAN - TERRAPLANAGEM LTDA**

**CNPJ: 07.257.649/0001-31**

motoniveladoras marcas Caterpillar, Case, Fiatallis, Michigan, Volvo, HW, Dresser, Komatsu, New Holland, JCB; Prestação de serviços de mecânica em caminhões, veículos rodoviários, tratores, pá carregadeiras, escavadeiras, retro escavadeiras e motoniveladoras; Prestação de serviços de Terraplanagem.

**CLÁUSULA TERCEIRA:** O sócio **ADRIANO CANDIDO DA SILVA**, já referido e qualificado, não desejando mais permanecer na sociedade, retira-se da mesma, cede e transfere a totalidade de suas quotas ao sócio remanescente. Por este ato também, o sócio que se retira dá a mais ampla e rasa quitação de seus direitos, nada mais tendo a reclamar em tempo algum quanto a seus direitos na sociedade.

**CLÁUSULA QUARTA:** Em razão da alteração havida, o capital social, que permanece inalterado no valor de R\$ 8.000,00 (Oito mil reais), dividido em 8.000 (Oito mil) quotas de R\$ 1,00 (um real) cada uma, totalmente subscrito e integralizado em moeda corrente nacional, passa a ser representado na seguinte forma:

Sócios	Quotas	Valor
ALVARO CANDIDO DA SILVA	8.000	R\$ 8.000,00
Total	8.000	R\$ 8.000,00

Parágrafo Primeiro - Nos termos do artigo 1033, IV, da lei 10.406/02, a sociedade permanecerá unipessoal, devendo recompor seu quadro societário no prazo Máximo de 180 (cento e oitenta) dias, sob pena de dissolução.

**CLÁUSULA QUINTA:** O sócio cedente, **ADRIANO CANDIDO DA SILVA**, desiste de eventuais ativos existentes na empresa, em favor do sócio remanescente e da própria sociedade. Quanto a passivo existente, é de responsabilidade exclusiva do sócio remanescente **ALVARO CANDIDO DA SILVA**.

**CLÁUSULA SEXTA:** Fica eleito o foro da Comarca de Paranaíba, estado do Paraná, por mais privilegiados que os outros sejam, para serem dirimidas quaisquer dúvidas oriundas do presente contrato.

**CLÁUSULA SETIMA:** Todas as demais cláusulas e condições vigente que não colidirem com o presente instrumento, permaneçam inalteradas.

**TABELIONATO SUMARÉ**  
COMARCA DE PARANAÍBA - PR  
Fone: (44) 3424-2321  
Carlos O. de Sá Brandalise - Titular  
23 JUN. 2014

"Certifico que o selo de autenticação de atos foi afixado na última folha do documento."  
 "CERTIFICO e dou fé que a presente fotocópia confere com o documento original."

Carlos O. de Sá Brandalise  
CPF: 240.930-20

*Alvarito*  
*Adriano*  
*[Handwritten signatures]*

**TERCEIRA ALTERAÇÃO CONTRATUAL DA SOCIEDADE**

**TRATORPLAN - TERRAPLANAGEM LTDA**

**CNPJ: 07.257.649/0001-31**

E por estarem assim justos e contratados assinam a presente alteração em 04  
(Quatro) vias de igual teor e forma.

Paranavai - Pr., 02 de Agosto de 2011.

*Adriano Candido da Silva*  
**ADRIANO CANDIDO DA SILVA**

*Alvaro Candido da Silva*  
**ALVARO CANDIDO DA SILVA**

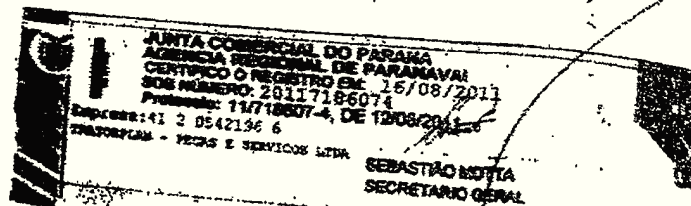

*Sebastião Notta*  
R. 15, 783.216-1002



TABELIONATO  
DE  
NOTAS  
FEB 83.353

TABELIONATO SUMARÉ  
MARCA DE PARANAÍVAI - PR  
Fone: (44) 3424-2322

Carlos O. Sá Brandalise - Titular

29 JUN, 2014

- "Certifico que o selo de autenticação de atos foi afixado na última folha do documento."
- "CERTIFICO e dou fé que a presente fotocópia confere com o documento original."

Carlos O. Sá Brandalise  
FONE: 340 839-20

*Handwritten signatures and initials on the right side of the document.*

QUARTA ALTERAÇÃO CONTRATUAL DA SOCIEDADE

TRATORPLAN - PEÇAS E SERVIÇOS LTDA

CNPJ: 07.257.649/0001-31

ALVARO CANDIDO DA SILVA, brasileiro, solteiro, natural de Pato Branco - PR, nascido em 27 de dezembro de 1986, empresário, inscrito no CPF sob n.º 064.425.729-60, portador da carteira de identidade RG sob n.º 9.110.614-0, expedida pela Secretaria de Segurança Pública do Estado do Paraná, residente e domiciliado na cidade de Paranavai, estado do Paraná a Rua Sebastião Bem Bem de Oliveira, 818, Jd. Santos Dumont, CEP: 87.706-120, único sócio componentes da sociedade empresária limitada que gira nesta praça sob o nome de TRATORPLAN - PEÇAS E SERVIÇOS LTDA, com sede na Av. Dep. Heitor Alencar Furtado, 6954, Jd. Santos Dumont, na cidade de Paranavai, estado do Paraná, CEP: 87.706-000, inscrita no CNPJ sob n.º 07.257.649/0001-31, e registrada na Junta Comercial do Estado do Paraná, sob o NIRE 41205421966 em 04/03/2005, e última alteração contratual sob o No. 20117186074 em 16/08/2011, resolvem alterar o contrato social mediante as condições estabelecidas nas cláusulas seguintes:

**CLÁUSULA PRIMEIRA:** Fica transformada esta Sociedade Limitada em Empresário, sob o nome empresarial de **A. C. DA SILVA - TRATORPEÇAS** e terá sede e domicílio na Dep. Heitor Alencar Furtado, 6954, Jd. Santos Dumont, na cidade de Paranavai, estado do Paraná, CEP: 87.706-000, na cidade de Paranavai, estado do Paraná.

**CLÁUSULA SEGUNDA:** O acervo desta sociedade, no valor de 8.000 (Oito mil) quotas, no valor de R\$ 8.000,00 (Oito Mil Reais), totalmente subscrita e integralizadas, passa a constituir o capital do Empresário mencionado na cláusula anterior. Para tanto, firma nesta mesma data, em documento separado, a solicitação de sua inscrição como empresário, mediante formulário de requerimento de empresário.

E, por estarem assim justos e contratados, lavram, datam e assinam o presente instrumento particular, em 03 (três) vias de igual teor e forma, obrigando-se fielmente por si e seus herdeiros a cumpri-lo em todos os seus termos.

Paranavai-PR, 19 de agosto de 2011.

*Alvaro Candido da Silva*  
ALVARO CANDIDO DA SILVA

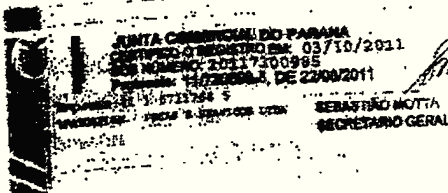

Número Contribuinte - (44) 3045-4445

Let. 13228 de 18/07/2004

SELO FUNARPEN

TABELONATO DE REGISTRO DE NOTAS

DE REGISTRO DE MARCA DE PARANAVAI - PR

Nº FBF83295

Telefone: (44) 3424-2371

Carlos O. Sá Brandalise - Titular

23 JUN. 2014

"Certifico que o selo de autenticidade de atos foi afixado na última folha do documento."

"CERTIFICO e dou fé que a presente fotocópia confere com o documento original."

*[Handwritten signatures and initials]*



NOME DO EMPRESÁRIO (segundo os documentos)		NOME DA FUAL (segundo o registro de comércio à 2ª)	
ALVARO CANDIDO DA SILVA			
NACIONALIDADE	ESTADO CIVIL		
BRASILEIRA	Solteiro(a)		
SEXO	FORMA DE REGISTRO (se houver)		
<input checked="" type="checkbox"/> M <input type="checkbox"/> F			
NOME DO PAI		NOME DA MÃE	
OLISSES CANDIDO DA SILVA		ZELINDA MARTINI CANDIDO DA SILVA	
DATA DO REGISTRO	NÚMERO DO REGISTRO	CPF	CPF
27-12-1986	9110614-0	SSP	PR 064.423.729-60
INSCRIÇÃO PARA (se não for empresário - preencher no caso de nome)			
RUA SEBASTIAO HEM BEZ DE OLIVEIRA		NÚMERO	
		818	
CÓDIGO DE ENDEREÇO		CEP	
JD SANTOS DUMONT		87706-12	
MUNICÍPIO		UF	
PARANAVAI		PR	
declara, sob as penas da lei, não estar impedido de exercer atividade empresarial, que não possua outro registro de empresário e requer à Junta Comercial do Estado do Paraná:			
CODIGO DO ATO	CLASSIFICAÇÃO DO ATO	CODIGO DO EVENTO	DESCRIÇÃO DO EVENTO
080	INSCRIÇÃO	45	TRANSFORMAÇÃO
CODIGO DO EVENTO	DESCRIÇÃO DO EVENTO	CODIGO DO REGISTRO	DESCRIÇÃO DO REGISTRO
NOME EMPRESARIAL			
A.C. DA SILVA - TRATORPEÇAS			
CÓDIGO DO END. ST. ST. ST.		NÚMERO	
AV DEP HEITOR ALENCAR FURTADO		6904	
COMPLEMENTO		CEP	
JD SANTOS DUMONT		87706-000	
MUNICÍPIO		UF	
PARANAVAI		PR BRASIL	
VALOR DO CAPITAL - R\$	VALOR DO CAPITAL (em letras)		
8.000,00	OITO MIL REAIS		
CODIGO DE ATIVIDADE ECONÔMICA	DESCRIÇÃO DO OBJETO		
4530-7/03	COMERCIO VAREJISTA DE FILTROS, LUBRIFICANTES, PEÇAS E ACESSÓRIOS PARA CAMINHÕES, VEÍCULO RODOVIÁRIOS, TRAIÓRES, PA CARREGADEIRAS, ESCAVADEIRAS, RETRO ESCAVADEIRAS E MOTONIVELADORAS MARCAS CATERPILLAR, CASE, FAYALLIS, MICHIGAN, VOLVO, HW, DRESSER, KOMATSU, NEW HOLLAND E JCB.		
3314-7/12	PRESTAÇÃO DE SERVIÇOS DE MECÂNICA EM CAMINHÕES, VEÍCULOS RODOVIÁRIOS, TRAIÓRES, PA CARREGADEIRAS, ESCAVADEIRAS, RETRO ESCAVADEIRAS E MOTONIVELADORAS.		
4313-4/00	PRESTAÇÃO DE SERVIÇOS DE TERRAPLANAGEM.		
DATA DE REGISTRO ANTERIOR	NÚMERO DE INSCRIÇÃO ANTERIOR	TRANSFERÊNCIA DE REGISTRO OU TITULAR DE CÔPIA UF	
25-02-2005	07.257.649/0001-31		
ASSINATURA DA FUAL PELO EMPRESÁRIO (se não for empresário)			
A.C. do Saks - Trator, peças			
DATA DA ASSINATURA		ASSINATURA DO EMPRESÁRIO	
16-08-2011		<i>Alvaro Candido da Silva</i>	
PARA USO DO REGISTRO DO EMPRESÁRIO DO VAREJO			
DEFERIDO. PUBLIQUE-SE E ARQUIVE-SE.	AUTENTICAÇÃO		
<i>[Assinatura]</i> 29/SET, 2011			

Lei: 13.228 de 18/07/2001

**SELO FUNARPEN**

**TABELIONATO SUMARÉ**  
COMARCA DE PARANAVAI - PR  
Fone: (44) 3424-2321  
Carlos O. Sá Brandt - Titular

23 JUN. 2014

TABELIONATO DE NOTAS  
FBF83296

"Certifico que o selo de autenticidade de atos foi afixado na última folha do documento."  
 "CERTIFICO e dou fé que a presente fotocópia confere com o documento original."

*[Handwritten signatures and initials]*

# REQUERIMENTO DE EMPRESÁRIO

Folha 1

NÚMERO DE IDENTIFICAÇÃO DO EMPRESÁRIO (RUA DE BARRAS)		RUA DE BARRAS Nº 1117685	
NOME DO EMPRESÁRIO (GENÉRICO, SEM EXATIDÃO)			
ALVARO CANDIDO DA SILVA			
NACIONALIDADE		ESTADO CIVIL	
BRASILEIRA		SOLTEIRO	
SEXO		FORMA DE REGISTRO COMERCIAL	
M <input checked="" type="checkbox"/> F <input type="checkbox"/>		XXXXXXXXXXXX	
PRIMEIRO NOME		SEGUNDO NOME	
OLIVES CANDIDO DA SILVA		ZELINDA MARTINI CANDIDO DA SILVA	
DATA DE NASCIMENTO		DATA DE NASCIMENTO	
27/12/1986		31/06/140	
ESTADO DE ORIGEM		UF	
ESP		PR	
CÓDIGO DE ENDEREÇO		CÓDIGO DE ENDEREÇO	
XXXXXXXXXXXX		XXXXXXXXXXXX	
ENDEREÇO DA EMPRESA (RUA Nº 130)		NÚMERO	
RUA VEREADOR SEBASTIAO BEM-BEA DE OLIVEIRA		815	
COMPLEMENTO		CÓDIGO DE ENDEREÇO	
XXXXXXXXXXXX		5425	
MUNICÍPIO		UF	
PARANAVAI		PR	
<p>declara, sob as penas da lei, não estar impedido de exercer atividade empresarial, que não possua outro registro de empresário e requer à JUNTA COMERCIAL DO PARANÁ</p>			
CÓDIGO DO NIRE		DESCRIÇÃO DO NIRE	
002		AL TERCEIRO	
CÓDIGO DO NIRE		DESCRIÇÃO DO NIRE	
XXXXXXXXXXXX		XXXXXXXXXXXX	
NOME EMPRESARIAL			
A. C. DA SILVA - TRATORPEÇAS - ME			
LOGADOURO (rua, av, etc)		UF	
BR 376 KM 108		SP	
COMPLEMENTO		CÓDIGO DE ENDEREÇO	
SALA 03		87 725-000	
MUNICÍPIO		UF	
PARANAVAI		PR	
VALOR DO CAPITAL - R\$		VALOR DO CAPITAL - US\$ AMERICANO	
8.000,00		OITO MIL REAIS	
CÓDIGO DE ATIVIDADE ECONÔMICA (CNAE)		DESCRIÇÃO DO DEBITO	
4530703		COMERCIO VAREJISTA DE FILTROS, LUBRIFICANTES, PEÇAS E ACESSÓRIOS PARA CAMINHÕES, VEÍCULOS RODOVIÁRIOS, VEÍCULOS LEVES, VANS, MICRO-ONIBUS, ONIBUS, TRATORES, PA, CARREGADEIRA, MOTO NIVELADORAS, TRATOR DE ESTEIRA, RETRO-ESCAVADORAS, ESCAVADORAS HIDRÁULICAS, MARGAS CATERPILLAR, CASE, FIATALLIS MICHIGAN, VOLVO, HYV, KOMATSU, NEW HOLLAND E ICB.	
3514712		COMERCIO VAREJISTA DE PNEUS, CAMARAS E PROTETORES.	
4313400		PRESTAÇÃO DE SERVIÇOS DE MECÂNICA EM CAMINHÕES, VEÍCULOS RODOVIÁRIOS, VANS, ONIBUS, MICRO-ONIBUS, TRATORES, PA, CARREGADEIRA, ESCAVADORAS, RETRO-ESCAVADORAS, MOTO NIVELADORAS, SERVIÇOS DE TROCA DE ÓLEO, LUBRIFICANTES E FILTROS.	
7719599		ALINHAMENTOS, BALANÇAMENTOS, SERVIÇOS DE TERRAPLANAGEM E LOCAÇÃO DE MÁQUINAS.	
4530705		XXXXXXXXXXXX XXX	
XXXXXXXXXXXX		XXXXXXXXXXXX	
DATA DE REGISTRO		NÚMERO DE REGISTRO	
25/02/2005		9/25764900/13	
ASSINATURA DA FÉRMULA EMPRESARIAL		ASSINATURA DO EMPRESÁRIO	
A. C. DA SILVA TRATORPEÇAS-ME		A. C. DA SILVA	
DATA DA ASSINATURA		ASSINATURA DO EMPRESÁRIO	
22/04/2013		A. C. DA SILVA	
DEFERIDO		AUTENTICAÇÃO	
PUBLICAR-SE E ARQUIVAR-SE		PUBLICAR-SE E ARQUIVAR-SE	
José dos Santos		Sebastião Motta	
RG 6.795.215-1		RG 6.795.215-1	
JUNTA COMERCIAL DO PARANÁ		JUNTA COMERCIAL DO PARANÁ	
AGÊNCIA REGIONAL DE PARANAVAI		AGÊNCIA REGIONAL DE PARANAVAI	
CERTIFICADO DE REGISTRO EM: 23/05/2013		CERTIFICADO DE REGISTRO EM: 23/05/2013	
SOL NÚMERO: 20132808170		SOL NÚMERO: 20132808170	
Protocolo: 13280817-0, DE 22/05/2013		Protocolo: 13280817-0, DE 22/05/2013	
SEBASTIÃO MOTTA		SEBASTIÃO MOTTA	
SECRETÁRIO GERAL		SECRETÁRIO GERAL	

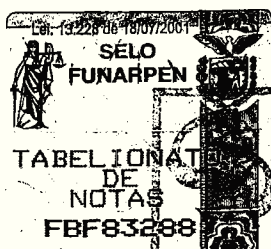

**TABELIONATO SUMARÉ**  
COMARCA DE PARANAVAI - PR  
Fone: (44) 3424-2321  
Carlos A. Sá Brandão - Titular

23 JUN. 2014

"Certifico que o selo de autenticidade de atos foi afixado na última folha do documento."  
 "CERTIFICO e dou fé que a presente fotocópia confere com o documento original."

*[Handwritten signatures and initials]*

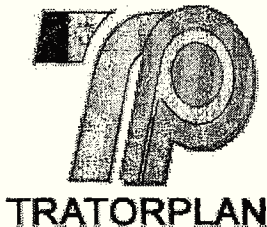

**A.C. DA SILVA - TRATORPEÇAS - ME**  
**PEÇAS E SERVIÇOS EM TRATORES CAMINHÕES**  
**MICRO ÔNIBUS E VANS**  
**ALINHAMENTO BALANCEAMENTO**  
**E**  
**SUPERTROCA DE ÓLEO E FILTROS**  
**(44) 3423 0858**  
**(44) 3422 2531**

**FIAT IVECO KIA RENAULT CITROEN MERCEDES BENZ VW FORD AGRALE**  
CNPJ 07.257.649/0001-31 INOR. EST. 903.79304-04

**ANEXO IX - DECLARAÇÃO DE ATENDIMENTO AO REQUERIMENTO DE HABILITAÇÃO**

À  
Prefeitura de Mirador/PR  
A/C Sr. Pregoeiro Oficial  
Ref: REGISTRO DE PREÇOS 029/2014

A signatária A.C. DA SILVA-TRATORPEÇAS-ME inscrita no CNPJ n.º07.257.649/0001-31, por intermédio de seu representante legal o Sr. Álvaro Candido da Silva, portador da Carteira de Identidade n.º 9.110.614-0, e do CPF n.º064.425.729-60, declara sob as penalidades cabíveis, em atendimento ao artigo 4 inciso VII da Lei Federal n.º 10.520 de 17/7/2002, declaro o pleno atendimento aos requisitos da habilitação relativamente aos documentos exigidos nesta licitação.

**07257649/0001-31**

Paranavaí, 23 de Junho de 2014

**A.C. DA SILVA - TRATORPEÇAS - ME**

BR 376, KM 108 - LOJA 02

CHÁCARA JARAGUÁ - CEP 87720-000

PARANAVAÍ - PR

  
A.C. DA SILVA-TRATORPEÇAS-ME  
CNPJ Nº 07.257.649/0001-31  
ÁLVARO CANDIDO DA SILVA  
CPF Nº 064.425.729-60

BR 376 KM 108 - LOJA 02 - CHÁCARA JARAGUÁ - PARANAVAÍ - PR - CEP 87720-000





# AUTO PEÇAS E MECÂNICA PARADIESEL

JOSÉ CARLOS DA SILVA

Mecânica de Caminhões e Máquinas Pesadas

FONES: (44) 3431-1330 - Res. 3431-1091

CEL: 8403-9048

Av. Rui Barbosa, 1075 - Centro  
PARAÍSO DO NORTE - PARANÁ

ENVELOPE N.º 01

PREGÃO PRESENCIAL N.º 041/2014

*Registro de Preços n.º 029/2014*

ENVELOPE "PROPOSTA"

PROPONENTE: Auto Peças e Mecânica

Paradiesel Ltda

ABERTURA: DIA 24/06/2014 AS 08:45

HORAS

PREFEITURA MUNICIPAL DE PARANÁ  
RECEBEMOS EM 24.06.14  
HORÁRIO: 08.27  
Dione Marguel  
SECRETARIA

Proposta padronizada

À

Prefeitura Municipal de Mirador

A/C Sr. Pregoeiro Oficial

Ref.: PREGÃO PRESENCIAL 041/2014 – REGISTRO DE PREÇOS 029/2014

A empresa Auto Peças e Mecânica Paradiesel Ltda ME, inscrita no CNPJ sob nº 07.252.823-0001-53, inscrição estadual nº 90331355-29, estabelecido á Av. Rui Barbosa nº 1035, centro, na cidade de Paraíso do Norte, telefone/fax 44-3431-1330, vem pela presente apresentar em anexo sua proposta de preços, de acordo com as exigências do presente Edital, para o REGISTRO DE PREÇOS para aquisição de peças Mecânicas para Veículos e Máquinas (Pesados e Leves), para manutenção dos veículos do Município de Mirador.

*Jose Carlos da Silva*

**07252823/0001-53**

AUTO PEÇAS E MECÂNICA  
PARADIESEL LTDA ME  
AVENIDA RUI BARBOSA, 1.035  
CENTRO - CEP 87786-000  
PARAÍSO DO NORTE - PR

*[Handwritten signature]*

*[Handwritten signature]*

*[Handwritten signature]*

Proposta padronizada

À

Prefeitura Municipal de Mirador

A/C Sr. Pregoeiro Oficial

Ref.: PREGÃO PRESENCIAL 041/2014 – REGISTRO DE PREÇOS 029/2014

Dados Bancário

Banco do Brasil S/A

Ag .: 352-2

Conta – 94116-6

Nome- Auto Peças e Mecânica Paradiesel Ltda

CNPJ 07.252.823/0001-53

Handwritten signature and stamp. The signature is written in cursive and appears to be 'J. J. J.'. To the right of the signature is a circular stamp containing the number '1'.

ESTADO DO PARANA  
PREFEITURA MUNICIPAL DE MIRADOR  
CNPJ: 75.475.442/0001-93

16548	FLEXIVEL TRASEIRO	UNIDADE	1,0000	0,0000	0,00
16588	JD CABO DE VELA	UNIDADE	1,0000	0,0000	0,00
16589	JD DE LONA C/ SAPATA	UNIDADE	1,0000	0,0000	0,00
16590	CAPA DA CORREIA DENTADA	UNIDADE	1,0000	0,0000	0,00
<b>Total por lote: R\$</b>					<b>0,00</b>

**Lote: 2 - MICRO ONIBUS AGRALE - PLACA ARR 4973**

Código	Descrição	Marca	Unidade	Quantidade	Valor unit. R\$	Valor total I
6688	AMORTECEDOR DIANTEIRO	cofap	UNIDADE	3,0000	175,0000	525,00
6689	AMORTECEDOR TRASEIRO	cofap	UNIDADE	3,0000	165,3000	495,90
6692	BOMBA D'AGUA	urba	UNIDADE	1,0000	365,8500	365,85
6740	BOMBA DE OLEO	chadec	UNIDADE	1,0000	468,3700	468,37
6758	BARRA DIRECAO	drive	UNIDADE	1,0000	327,2900	327,29
6795	JUNTA DO ESCAPAMENTO	sabo	UNIDADE	5,0000	18,0000	90,00
6839	FILTRO COMB	mann	UNIDADE	1,0000	71,0000	71,00
7055	BUCHA DE BANDEIJA	rochepeças	UNIDADE	8,0000	42,3200	338,56
7298	CUBO TRASEIRO	sofungi	UNIDADE	1,0000	509,0000	509,00
7323	KIT EMBREAGEM	sachis	UNIDADE	1,0000	1.140,0000	1.140,00
7332	RADIADOR	visconde	UNIDADE	1,0000	842,0000	842,00
7402	RETENTOR DA SAIDA DO CAMBIO	sabo	UNIDADE	2,0000	77,0000	154,00
7405	ROLAMENTO CUBO DIANTEIRO	fag	UNIDADE	3,0000	118,0000	354,00
7456	CABO DO VELOCIMETRO	fania	UNIDADE	1,0000	92,1600	92,16
7577	COXIM DO MOTOR	rei	UNIDADE	2,0000	91,0000	182,00
7654	CILINDRO EMBREAGEM	varga	UNIDADE	1,0000	201,0000	201,00
7655	CILINDRO MESTRE DE FREIO	varga	UNIDADE	1,0000	365,0000	365,00
7661	FILTRO DE AR	delphi	UNIDADE	1,0000	92,0000	92,00
7664	FLEXIVEL DE TURBINA	ayre house	UNIDADE	2,0000	110,0000	220,00
7696	CUICA DE FREIO	top	UNIDADE	2,0000	324,0000	648,00
7728	RETENTOR DO PINHAO	sabo	UNIDADE	1,0000	41,0000	41,00
7733	TERMINAL DE DIRECAO	drivewal	UNIDADE	2,0000	107,0000	214,00
7759	DISCO DE EMBREAGEM	sachis	UNIDADE	1,0000	468,0000	468,00
7861	CANO INJETOR 1°	incodiesel	UNIDADE	1,0000	51,3000	51,30
7863	CANO INJETOR 4°	incodiesel	UNIDADE	1,0000	51,3000	51,30
7864	CANO INJETOR 3°	incodiesel	UNIDADE	1,0000	51,3000	51,30
7865	CANO INJETOR 2°	incodiesel	UNIDADE	1,0000	51,3000	51,30

ESTADO DO PARANA  
PREFEITURA MUNICIPAL DE MIRADOR  
CNPJ: 75.475.442/0001-93

7870	COMPRESSOR DE AR	wabco	UNIDADE	1,0000	1.549,0000	1.549,00
7896	CRUZETA DO CARDAN	spicer	UNIDADE	2,0000	78,0000	156,00
7901	ROLAMENTO DO CARDAN	fag	UNIDADE	2,0000	117,0000	234,00
7909	PARAFUSO DE RODA	raio	UNIDADE	25,0000	15,8000	395,00
7924	CUBO DIANTEIRO	sofungi	UNIDADE	1,0000	455,0000	455,00
8586	COROA E PINHAO	motopeças	UNIDADE	1,0000	1.759,0000	1.759,00
9610	FILTRO LUBRIFICANTE	mann	UNIDADE	1,0000	68,0000	68,00
10396	TAMPA DO TANQUE DE COMBUSTIVEL	rochepeças	UNIDADE	2,0000	8,4500	16,90
10759	ALTERNADOR	bosch	UNIDADE	1,0000	874,6600	874,66
11033	ROLAMENTO CUBO TRASEIRO	fag	UNIDADE	3,0000	122,0000	366,00
11065	COXIM DO CAMBIO	rei	UNIDADE	2,0000	71,1800	142,36
11084	MANGUEIRA INFERIOR DO RADIADOR	jamaica	UNIDADE	1,0000	58,3100	58,31
11086	MANGUEIRA SUPERIOR RADIADOR	jamaica	UNIDADE	1,0000	55,4900	55,49
11186	DIAFRAGMA DE FREIO	wabco	UNIDADE	4,0000	35,7200	142,88
13100	PINHAO DO VELOCIMETRO	frum	UNIDADE	1,0000	58,0000	58,00
13127	CORREIA DO HIDRAULICO	goodeyar	UNIDADE	2,0000	45,0000	90,00
13130	CRUZETA DA DIRECAO	stahl	UNIDADE	1,0000	82,0000	82,00
13131	CRUZETA DO DIFERENCIAL	rex	UNIDADE	1,0000	267,0000	267,00
13159	FLEXIVEL DE FREIO DIANTEIRO	ayre house	UNIDADE	2,0000	80,0000	160,00
13160	GARFO DE EMBREAGEM	sachs	UNIDADE	2,0000	70,0000	140,00
13170	JOGO DE LONA DE FREIO DIANT.	lonaflex	UNIDADE	3,0000	127,0000	381,00
13189	PATIM DE FREIO DIANT.	frum	UNIDADE	2,0000	168,0000	336,00
13199	PONTEIRA CARDAN	spicer	UNIDADE	1,0000	224,0000	224,00
13276	GARFO DO CARDAN	sachs	UNIDADE	1,0000	294,0000	294,00
13288	PATIM DE FREIO TRACAO	frum	UNIDADE	2,0000	169,0000	338,00
13294	PORCA DA MANGA DE EIXO	irma	UNIDADE	2,0000	19,0000	38,00
13339	PIVOR	varga	UNIDADE	4,0000	102,0000	408,00
13340	BOMBA DO HIDRAULICO	jovemac	UNIDADE	1,0000	885,9500	885,95
13341	BORRACHA DO PARA-BRISA	rei	UNIDADE	3,0000	106,5100	319,53
13342	BRACO DE DIRECAO	sestari	UNIDADE	2,0000	602,8600	1.205,72
13343	BUCHA DO AMORTECEDOR	rei	UNIDADE	5,0000	18,7200	93,60
13344	BUCHA TIRANTE	rochepeças	UNIDADE	10,0000	19,7500	197,50
13345	BUJAO DO CARTER	raio	UNIDADE	2,0000	7,6000	15,20
13346	CAIXA SATELITE COMPLETA MX1451 OU BA202054	motopeças	UNIDADE	1,0000	2.995,0000	2.995,00



**ESTADO DO PARANA**  
**PREFEITURA MUNICIPAL DE MIRADOR**  
**CNPJ: 75.475.442/0001-93**

13347	CAIXA SATELITE VAZIA MX1450 OU BA201870	motopeças	UNIDADE	1,0000	885,4900	885,49
13348	PLANETARIA MX1467 OU BA202055	motopeças	UNIDADE	1,0000	267,0000	267,00
13349	SATELITE 10 DENTES MX1468 OU BA202056	sachis	UNIDADE	1,0000	159,0000	159,00
13350	EIXO DO SATELITE MX 1455 OU BA202057	rex	UNIDADE	1,0000	175,0000	175,00
13351	CONJUNTO DE ARRUELA MX1470	irma	UNIDADE	2,0000	39,0000	78,00
13352	SEMI EIXO MX5025	motopeças	UNIDADE	2,0000	416,0000	832,00
13354	EIXO PILOTO DO CAMBIO	rex	UNIDADE	1,0000	1.347,0000	1.347,00
13355	EIXO SUPERIOR CAMBIO	rex	UNIDADE	1,0000	1.312,0000	1.312,00
13356	ESTABILIZADOR DIANTEIRO	cestari	UNIDADE	1,0000	372,0000	372,00
13357	ESTABILIZADOR TRASEIRO	cestari	UNIDADE	1,0000	388,0000	388,00
13358	FLEXIVEL FREIO TRASEIRO	ayre house	UNIDADE	2,0000	78,0000	156,00
13359	TUBO DE RETORNO DA TURBINA	gats	UNIDADE	1,0000	159,0000	159,00
13360	TUBO DE ENTRADA DE OLEO DA TURBINA	gats	UNIDADE	1,0000	184,0000	184,00
13361	MANGUEIRA SUPERIOR DO INTERCOOLER	JVS house	UNIDADE	1,0000	162,7100	162,71
13362	MANGUEIRA INFERIOR DO INTECOOLER	jvs house	UNIDADE	1,0000	167,1000	167,10
13363	PROTETOR DA EMBREAGEM	spicer	UNIDADE	1,0000	78,0000	78,00
13364	RETENTOR DA RODA TRASEIRA	sabo	UNIDADE	4,0000	58,0000	232,00
13365	REPARO DA PONTA DE EIXO	flex	UNIDADE	2,0000	203,0000	406,00
13366	JOGO DE LONA DE FREIO TRASEIRO	lonaflex	UNIDADE	3,0000	127,0000	381,00
13367	BUCHA DA BARRA ESTABILISADORA DIANT	rei	UNIDADE	10,0000	32,5400	325,40
13368	BUCHA DA BARRA ESTABILISADORA TRAS	rei	UNIDADE	10,0000	27,0000	270,00
13369	RETENTOR DA RODA DIANTEIRA	sabo	UNIDADE	4,0000	55,0000	220,00
13370	CILINDRO DE RODA DIANTEIRA	varga	UNIDADE	2,0000	173,0000	346,00
13371	BORRACHA DO ROLAMENTO DO CARDAN	rei	UNIDADE	2,0000	82,7600	165,52
13372	LUVA DO CARDAN	spicer	UNIDADE	1,0000	271,0000	271,00
13373	PORCA DA PONTA DE EIXO	irma	UNIDADE	1,0000	6,7800	6,78
13374	ARRUELA DE ENCOSTO DA MANGA DE EIXO	irma	UNIDADE	2,0000	5,7400	11,48
13375	TRAVA ARANHA DO CUBO	irma	UNIDADE	8,0000	6,4000	51,20
13376	JOGO DE CALCO PARA AJUSTE DO DIFERENCIAL	max gear	UNIDADE	4,0000	47,0000	188,00
13377	FLANGE PINHAO DIFERENCIAL	spicer	UNIDADE	1,0000	277,0000	277,00
13378	BATENTE DA SUSPENCAO	rei	UNIDADE	3,0000	50,7900	152,37
13379	PARAFUSO FLANGE DO CARDAN	frum	UNIDADE	15,0000	1,1300	16,95
13380	PINO DO CILINDRO DE RODA	varga	UNIDADE	2,0000	3,8000	7,60
13381	ROLAMENTO DA COLUNA DE DIRECAO	fag	UNIDADE	1,0000	58,0000	58,00

ESTADO DO PARANA  
 PREFEITURA MUNICIPAL DE MIRADOR  
 CNPJ: 75.475.442/0001-93

13382	KIT COXIM RADIADOR	rei	UNIDADE	2,0000	46,0000	92,00
13383	JOGO DE JUNTAS DO CAMBIO	sabo	UNIDADE	1,0000	130,0000	130,00
13384	VARETA DO NIVEL DE OLEO DO MOTOR	kifroll	UNIDADE	1,0000	35,0000	35,00
13385	JUNTA DO CABECOTE DO MOTOR	sabo	UNIDADE	5,0000	18,0000	90,00
13386	INTERRUPTOR DA PRESSAO DO OLEO	vdo	UNIDADE	1,0000	62,0000	62,00
13387	JUNTA TAMPA DISTRIBUICAO	sabo	UNIDADE	2,0000	77,0000	154,00
13388	RETENTOR DA TAMPA DE DISTRIBUICAO	sabo	UNIDADE	2,0000	32,0000	64,00
13389	INTERRUPTOR LUZ DE RE	vdo	UNIDADE	1,0000	80,0000	80,00
13390	CONEXAO DE ENGATE RAPIDO	conecfit	UNIDADE	1,0000	11,4000	11,40
13391	ABRACADEIRA MANGUEIRA DO RADIADOR	suprens	UNIDADE	5,0000	3,5700	17,85
13394	CANO DE AR FREIO DIANT.	incodiesel	UNIDADE	2,0000	51,3000	102,60
13395	CANO DE AR FREIO TRAS.	incodiesel	UNIDADE	2,0000	51,3000	102,60
13396	ROLAMENTO CAMB. EIXO INTER. DIR.	fag	UNIDADE	1,0000	122,0000	122,00
13397	ROLAMENTO CAMB. EIXO INTER. ENTRADA	fag	UNIDADE	1,0000	131,0000	131,00
13398	ROLAMENTO CAMBIO EIXO INTER. ESQ.	fag	UNIDADE	1,0000	85,0000	85,00
13399	ROLAMENTO CAMBIO EIXO INTER. SAIDA	fag	UNIDADE	1,0000	235,0000	235,00
13400	ROLAMENTO RODA DIANT. EXTERNO	fag	UNIDADE	2,0000	131,0000	262,00
13401	ROLAMENTO RODA DIANR. INTERNO	fag	UNIDADE	2,0000	148,0000	296,00
13402	ROLAMENTO RODA TRAS. INTERNO	fag	UNIDADE	3,0000	132,0000	396,00
13403	ROLAMENTO LATERAL DA COROA DIREITO	fag	UNIDADE	1,0000	92,0000	92,00
13404	ROLAMENTO LATERAL DA COROA ESQUERDO	fag	UNIDADE	1,0000	322,0000	322,00
13405	ROLAMENTO DO PINHAO DIANT.	fag	UNIDADE	1,0000	227,0000	227,00
13406	ROLAMENTO DO PINHAO TRAS.	fag	UNIDADE	1,0000	155,0000	155,00
13496	COLETOR DE ESCAPE COMPLETO	irma	UNIDADE	1,0000	871,0000	871,00
13612	BOIA MED. COMB. 148080A1	indebras	UNIDADE	1,0000	107,6900	107,69
15808	CORREIA ALTERNADOR	goodeyar	UNIDADE	4,0000	64,0000	256,00
16355	BOMBA MANUAL	bosch	UNIDADE	2,0000	35,7400	71,48
16451	POLIA TENSORA ALT.	motopeças	UNIDADE	1,0000	65,0000	65,00
16452	POLIA TENSORA COM. MAIOR	motopeças	UNIDADE	1,0000	51,0000	51,00
16453	VALVULA ADMISSAO	trw	UNIDADE	2,0000	23,0000	46,00
16454	VALVULA ESCAPE	trw	UNIDADE	2,0000	26,0000	52,00
16455	BIELA MOTOR	mwm	UNIDADE	1,0000	351,7500	351,75
16456	JOGO DE JUNTA MOTOR	sabo	UNIDADE	1,0000	698,0000	698,00
16457	RETENTOR RETENTOR DO VOLANTE	sabo	UNIDADE	1,0000	34,0000	34,00

ESTADO DO PARANA  
PREFEITURA MUNICIPAL DE MIRADOR  
CNPJ: 75.475.442/0001-93

16460	JOGO PISTAO C/ ANEIS MOTOR	sabo	UNIDADE	1,0000	1.238,0000	1.238,00
16461	JG BROZINA MANCAL	mwm	UNIDADE	1,0000	106,0000	106,00
16462	JG BRONZINA BIELA	mwm	UNIDADE	1,0000	56,0000	56,00
16463	BUCHA BIELA	metal leve	UNIDADE	2,0000	22,1100	44,22
16464	CAMISA MOTOR	cintrifugal	UNIDADE	2,0000	175,8700	351,74
16465	TURBINA MOTOR	garret	UNIDADE	1,0000	2.018,0000	2.018,00
16480	CABO DE ACELERAÇÃO	fania	UNIDADE	2,0000	63,9500	127,90
16485	BUZINA	corneto	UNIDADE	1,0000	91,2300	91,23
16526	ROLAMENTO EIXO PRIMARIO DIANT.	fag	UNIDADE	2,0000	153,0000	306,00
16529	POLIA ANTI VIBRACAO	motopeças	UNIDADE	1,0000	367,0000	367,00
16530	TENSIONADOR DA CORREIA	rei	UNIDADE	1,0000	186,0000	186,00
16531	EIXO DO CARDAN COMPLETO	rex	UNIDADE	1,0000	797,0000	797,00
16532	ENG. RE	rex	UNIDADE	1,0000	470,0000	470,00
16533	ENG.1	rex	UNIDADE	1,0000	647,0000	647,00
16534	ENG.2	rex	UNIDADE	1,0000	461,0000	461,00
16536	ENG.3	rex	UNIDADE	1,0000	698,0000	698,00
16537	ENG.4	rex	UNIDADE	1,0000	629,0000	629,00
16538	ENG.5	rex	UNIDADE	1,0000	668,0000	668,00
16540	BUCHA SAPATA DE FREIO	rochepeças	UNIDADE	6,0000	12,6100	75,66
16541	SINCRONIZADO 2 E 3	rex	UNIDADE	2,0000	555,0000	1.110,00
16542	SINCRONIZADO 4 E 5	rex	UNIDADE	2,0000	557,0000	1.114,00
16544	CORREIA DA BOMBA D' AGUA	goodeyar	UNIDADE	2,0000	92,1500	184,30
16545	HELICE DO MOTOR	valpec	UNIDADE	1,0000	135,0000	135,00
16546	OLEO LUBRIFICANTE PARA MOTOR BD	petrobras	UNIDADE	15,0000	205,4400	3.081,60
16547	CAMPANA DE FREIO	ovarco	UNIDADE	5,0000	378,0000	1.890,00

Total por lote: R\$ **56.040,05**

Lote: **3 - MICRO ONIBUS VOLARE V8 - PLACA ANH 9298**

Código	Descrição	Marca	Unidade	Quantidade	Valor unit. R\$	Valor total
6688	AMORTECEDOR DIANTEIRO	cofap	UNIDADE	3,0000	175,0000	525,00
6689	AMORTECEDOR TRASEIRO	cofap	UNIDADE	3,0000	165,0000	495,00
6692	BOMBA D'AGUA	urba	UNIDADE	1,0000	367,0000	367,00
6740	BOMBA DE OLEO	urba	UNIDADE	1,0000	470,0000	470,00
6758	BARRA DIRECAO	drive	UNIDADE	1,0000	328,0000	328,00
6795	JUNTA DO ESCAPAMENTO	sabo	UNIDADE	5,0000	18,0000	90,00

ESTADO DO PARANA  
PREFEITURA MUNICIPAL DE MIRADOR  
CNPJ: 75.475.442/0001-93

6839	FILTRO COMB	delphi	UNIDADE	1,0000	70,0000	70,00
7055	BUCHA DE BANDEIJA	rocherpeças	UNIDADE	8,0000	43,0000	344,00
7290	CAIXA DA DIRECAO	trw	UNIDADE	1,0000	2.680,0000	2.680,00
7298	CUBO TRASEIRO	frum	UNIDADE	1,0000	510,0000	510,00
7323	KIT EMBREAGEM	sachs	UNIDADE	1,0000	1.140,0000	1.140,00
7332	RADIADOR	visconde	UNIDADE	1,0000	842,0000	842,00
7402	RETENTOR DA SAIDA DO CAMBIO	sabo	UNIDADE	2,0000	77,0000	154,00
7405	ROLAMENTO CUBO DIANTEIRO	fag	UNIDADE	3,0000	118,0000	354,00
7456	CABO DO VELOCIMETRO	fania	UNIDADE	1,0000	92,0000	92,00
7577	COXIM DO MOTOR	rei	UNIDADE	2,0000	91,0000	182,00
7654	CILINDRO EMBREAGEM	varga	UNIDADE	1,0000	202,0000	202,00
7655	CILINDRO MESTRE DE FREIO	varga	UNIDADE	1,0000	365,0000	365,00
7661	FILTRO DE AR	delphi	UNIDADE	1,0000	92,0000	92,00
7664	FLEXIVEL DE TURBINA	ayre house	UNIDADE	2,0000	111,0000	222,00
7696	CUICA DE FREIO	biakspringer	UNIDADE	2,0000	325,0000	650,00
7728	RETENTOR DO PINHAO	sabo	UNIDADE	1,0000	41,0000	41,00
7733	TERMINAL DE DIRECAO	rex	UNIDADE	2,0000	108,0000	216,00
7759	DISCO DE EMBREAGEM	sachs	UNIDADE	1,0000	469,0000	469,00
7861	CANO INJETOR 1°	incodiesel	UNIDADE	1,0000	51,0000	51,00
7863	CANO INJETOR 4°	incodiesel	UNIDADE	1,0000	51,0000	51,00
7864	CANO INJETOR 3°	incodiesel	UNIDADE	1,0000	51,0000	51,00
7865	CANO INJETOR 2°	incodiesel	UNIDADE	1,0000	51,0000	51,00
7870	COMPRESSOR DE AR	bendix	UNIDADE	1,0000	1.559,0000	1.559,00
7896	GRUZETA DO CARDAN	spicer	UNIDADE	2,0000	79,0000	158,00
7901	ROLAMENTO DO CARDAN	fag	UNIDADE	2,0000	118,0000	236,00
7909	PARAFUSO DE RODA	raio	UNIDADE	25,0000	16,0000	400,00
7924	CUBO DIANTEIRO	frum	UNIDADE	1,0000	456,0000	456,00
8586	COROA E PINHAO	motopeças	UNIDADE	1,0000	1.761,0000	1.761,00
9610	FILTRO LUBRIFICANTE	delphi	UNIDADE	1,0000	68,0000	68,00
10396	TAMPA DO TANQUE DE COMBUSTIVEL	rochespeças	UNIDADE	4,0000	8,4600	33,84
10759	ALTERNADOR	bosch	UNIDADE	1,0000	875,0000	875,00
11033	ROLAMENTO CUBO TRASEIRO	fag	UNIDADE	3,0000	122,0000	366,00
11065	COXIM DO CAMBIO	rei	UNIDADE	2,0000	77,0000	154,00
11084	MANGUEIRA INFERIOR DO RADIADOR	jamaica	UNIDADE	1,0000	59,0000	59,00

ESTADO DO PARANA  
PREFEITURA MUNICIPAL DE MIRADOR  
CNPJ: 75.475.442/0001-93

11086	MANGUEIRA SUPERIOR RADIADOR	jamaica	UNIDADE	1,0000	56,0000	56,00
11186	DIAFRAGMA DE FREIO	bim	UNIDADE	4,0000	36,0000	144,00
13100	PINHAO DO VELOCIMETRO	frum	UNIDADE	1,0000	58,0000	58,00
13127	CORREIA DO HIDRAULICO	goodyer	UNIDADE	2,0000	46,0000	92,00
13130	CRUZETA DA DIRECAO	spicer	UNIDADE	1,0000	83,0000	83,00
13131	CRUZETA DO DIFERENCIAL	spicer	UNIDADE	1,0000	268,0000	268,00
13159	FLEXIVEL DE FREIO DIANTEIRO	ayre house	UNIDADE	2,0000	80,0000	160,00
13160	GARFO DE EMBREAGEM	sachs	UNIDADE	2,0000	71,0000	142,00
13170	JOGO DE LONA DE FREIO DIANT.	lonaflex	UNIDADE	3,0000	127,0000	381,00
13189	PATIM DE FREIO DIANT.	frasle	UNIDADE	2,0000	168,0000	336,00
13199	PONTEIRA CARDAN	spicer	UNIDADE	1,0000	224,0000	224,00
13276	GARFO DO CARDAN	sachs	UNIDADE	1,0000	294,0000	294,00
13288	PATIM DE FREIO TRACAO	frasle	UNIDADE	2,0000	169,0000	338,00
13294	PORCA DA MANGA DE EIXO	irma	UNIDADE	2,0000	19,0000	38,00
13339	PIVOR	varga	UNIDADE	4,0000	102,0000	408,00
13340	BOMBA DO HIDRAULICO	hidromang	UNIDADE	1,0000	887,0000	887,00
13341	BORRACHA DO PARA-BRISA	corflex	UNIDADE	3,0000	108,0000	324,00
13342	BRACO DE DIRECAO	trw	UNIDADE	2,0000	604,0000	1.208,00
13343	BUCHA DO AMORTECEDOR	cofap	UNIDADE	5,0000	19,0000	95,00
13344	BUCHA TIRANTE	roscherpeças	UNIDADE	10,0000	20,0000	200,00
13345	BUJAO DO CARTER	irma	UNIDADE	2,0000	7,6000	15,20
13346	CAIXA SATELITE COMPLETA MX1451 OU BA202054	rex	UNIDADE	1,0000	2.996,0000	2.996,00
13347	CAIXA SATELITE VAZIA MX1450 OU BA201870	rex	UNIDADE	1,0000	887,0000	887,00
13348	PLANETARIA MX1467 OU BA202055	motopeças	UNIDADE	1,0000	267,0000	267,00
13349	SATELITE 10 DENTES MX1468 OU BA202056	sachis	UNIDADE	1,0000	159,0000	159,00
13350	EIXO DO SATELITE MX 1455 OU BA202057	spicer	UNIDADE	1,0000	177,0000	177,00
13351	CONJUNTO DE ARRUELA MX1470	irma	UNIDADE	2,0000	40,0000	80,00
13352	SEMI EIXO MX5025	motopeças	UNIDADE	2,0000	415,0000	830,00
13354	EIXO PILOTO DO CAMBIO	spicer	UNIDADE	1,0000	1.347,0000	1.347,00
13355	EIXO SUPERIOR CAMBIO	spicer	UNIDADE	1,0000	1.312,0000	1.312,00
13356	ESTABILIZADOR DIANTEIRO	rex	UNIDADE	1,0000	372,0000	372,00
13357	ESTABILIZADOR TRASEIRO	rex	UNIDADE	1,0000	388,0000	388,00
13358	FLEXIVEL FREIO TRASEIRO	ayre house	UNIDADE	2,0000	79,0000	158,00
13359	TUBO DE RETORNO DA TURBINA	gatsgats	UNIDADE	1,0000	159,0000	159,00

ESTADO DO PARANA  
PREFEITURA MUNICIPAL DE MIRADOR  
CNPJ: 75.475.442/0001-93

13360	TUBO DE ENTRADA DE OLEO DA TURBINA	gats	UNIDADE	1,0000	182,0000	182,00
13361	MANGUEIRA SUPERIOR DO INTERCOOLER	jamaica	UNIDADE	1,0000	164,0000	164,00
13362	MANGUEIRA INFERIOR DO INTECOOLER	jamaica	UNIDADE	1,0000	268,0000	268,00
13363	PROTETOR DA EMBREAGEM	sachs	UNIDADE	1,0000	77,0000	77,00
13364	RETENTOR DA RODA TRASEIRA	sabo	UNIDADE	4,0000	58,0000	232,00
13365	REPARO DA PONTA DE EIXO	flex	UNIDADE	2,0000	203,0000	406,00
13366	JOGO DE LONA DE FREIO TRASEIRO	lonaflex	UNIDADE	3,0000	127,0000	381,00
13367	BUCHA DA BARRA ESTABILISADORA DIANT	metal leve	UNIDADE	10,0000	33,0000	330,00
13368	BUCHA DA BARRA ESTABILISADORA TRAS	metal leve	UNIDADE	10,0000	27,0000	270,00
13369	RETENTOR DA RODA DIANTEIRA	sabo	UNIDADE	4,0000	55,0000	220,00
13370	CILINDRO DE RODA DIANTEIRA	varga	UNIDADE	2,0000	174,0000	348,00
13371	BORRACHA DO ROLAMENTO DO CARDAN	rei	UNIDADE	2,0000	83,0000	166,00
13372	LUVA DO CARDAN	spicer	UNIDADE	1,0000	271,0000	271,00
13373	PORCA DA PONTA DE EIXO	irma	UNIDADE	1,0000	6,6500	6,65
13374	ARRUELA DE ENCOSTO DA MANGA DE EIXO	irma	UNIDADE	2,0000	5,7000	11,40
13375	TRAVA ARANHA DO CUBO	irma	UNIDADE	8,0000	6,4000	51,20
13376	JOGO DE CALÇO PARA AJUSTE DO DIFERENCIAL	max gear	UNIDADE	4,0000	47,0000	188,00
13377	FLANGE PINHAO DIFERENCIAL	spicer	UNIDADE	1,0000	278,0000	278,00
13378	BATENTE DA SUSPENCAO	rei	UNIDADE	3,0000	51,0000	153,00
13379	PARAFUSO FLANGE DO CARDAN	fibam	UNIDADE	15,0000	1,1300	16,95
13380	PINO DO CILINDRO DE RODA	varga	UNIDADE	2,0000	3,8000	7,60
13381	ROLAMENTO DA COLUNA DE DIRECAO	fag	UNIDADE	1,0000	58,0000	58,00
13382	KIT COXIM RADIADOR	rei	UNIDADE	2,0000	46,0000	92,00
13383	JOGO DE JUNTAS DO CAMBIO	sabo	UNIDADE	1,0000	131,0000	131,00
13384	VARETA DO NIVEL DE OLEO DO MOTOR	kifroll	UNIDADE	1,0000	35,0000	35,00
13385	JUNTA DO CABECOTE DO MOTOR	sabo	UNIDADE	5,0000	18,0000	90,00
13386	INTERRUPTOR DA PRESSAO DO OLEO	vdo	UNIDADE	1,0000	62,0000	62,00
13387	JUNTA TAMPA DISTRIBUICAO	sabo	UNIDADE	2,0000	77,0000	154,00
13388	RETENTOR DA TAMPA DE DISTRIBUICAO	sabo	UNIDADE	2,0000	32,0000	64,00
13389	INTERRUPTOR LUZ DE RE	vdo	UNIDADE	1,0000	80,0000	80,00
13390	CONEXAO DE ENGATE RAPIDO	conecfix	UNIDADE	1,0000	12,0000	12,00
13391	ABRACADEIRA MANGUEIRA DO RADIADOR	suprem	UNIDADE	5,0000	3,5700	17,85
13394	CANO DE AR FREIO DIANT.	roscherpeças	UNIDADE	2,0000	52,0000	104,00
13395	CANO DE AR FREIO TRAS.	roscherpeças	UNIDADE	2,0000	52,0000	104,00

**ESTADO DO PARANA**  
**PREFEITURA MUNICIPAL DE MIRADOR**  
**CNPJ: 75.475.442/0001-93**

13396	ROLAMENTO CAMB. EIXO INTER. DIR.	fag	UNIDADE	2,0000	122,0000	244,00
13397	ROLAMENTO CAMB. EIXO INTER. ENTRADA	fag	UNIDADE	2,0000	131,0000	262,00
13398	ROLAMENTO CAMBIO EIXO INTER. ESQ.	fag	UNIDADE	2,0000	85,0000	170,00
13399	ROLAMENTO CAMBIO EIXO INTER. SAIDA	fag	UNIDADE	2,0000	235,0000	470,00
13400	ROLAMENTO RODA DIANT. EXTERNO	fag	UNIDADE	2,0000	131,0000	262,00
13401	ROLAMENTO RODA DIANR. INTERNO	fag	UNIDADE	3,0000	148,0000	444,00
13402	ROLAMENTO RODA TRAS. INTERNO	fag	UNIDADE	3,0000	132,0000	396,00
13403	ROLAMENTO LATERAL DA COROA DIREITO	fag	UNIDADE	2,0000	92,0000	184,00
13404	ROLAMENTO LATERAL DA COROA ESQUERDO	fag	UNIDADE	2,0000	321,0000	642,00
13405	ROLAMENTO DO PINHAO DIANT.	fag	UNIDADE	2,0000	226,0000	452,00
13406	ROLAMENTO DO PINHAO TRAS.	fag	UNIDADE	2,0000	155,0000	310,00
13496	COLETOR DE ESCAPE COMPLETO	incodiesel	UNIDADE	1,0000	872,0000	872,00
13612	BOIA MED. COMB. 148080A1	indebras	UNIDADE	1,0000	108,0000	108,00
15808	CORREIA ALTERNADOR	goodyer	UNIDADE	4,0000	65,0000	260,00
16355	BOMBA MANUAL	bosch	UNIDADE	2,0000	36,0000	72,00
16451	POLIA TENSORA ALT.	motopeças	UNIDADE	1,0000	65,0000	65,00
16452	POLIA TENSORA COM. MAIOR	motopeças	UNIDADE	1,0000	52,0000	52,00
16453	VALVULA ADMISSAO	trw	UNIDADE	2,0000	23,0000	46,00
16454	VALVULA ESCAPE	trw	UNIDADE	2,0000	26,0000	52,00
16455	BIELA MOTOR	mwm	UNIDADE	1,0000	356,0000	356,00
16456	JOGO DE JUNTA MOTOR	sabo	UNIDADE	1,0000	698,0000	698,00
16457	RETENTOR RETENTOR DO VOLANTE	sabo	UNIDADE	1,0000	35,0000	35,00
16460	JOGO PISTAO C/ ANEIS MOTOR	mwm	UNIDADE	1,0000	1.237,0000	1.237,00
16461	JG BROZINA MANCAL	mwm	UNIDADE	1,0000	107,0000	107,00
16462	JG BRONZINA BIELA	mwm	UNIDADE	1,0000	56,0000	56,00
16463	BUCHA BIELA	metal leve	UNIDADE	2,0000	23,0000	46,00
16464	CAMISA MOTOR	metal leve	UNIDADE	2,0000	177,0000	354,00
16465	TURBINA MOTOR	garret	UNIDADE	1,0000	2.018,0000	2.018,00
16480	CABO DE ACELERAÇÃO	fania	UNIDADE	2,0000	64,0000	128,00
16485	BUZINA	doflex	UNIDADE	1,0000	91,0000	91,00
16526	ROLAMENTO EIXO PRIMARIO DIANT.	fag	UNIDADE	2,0000	153,0000	306,00
16529	POLIA ANTI VIBRACAO	motopeças	UNIDADE	1,0000	367,0000	367,00
16530	TENSIONADOR DA CORREIA	rei	UNIDADE	1,0000	185,0000	185,00
16531	EIXO DO CARDAN COMPLETO	spicer	UNIDADE	1,0000	798,0000	798,00

**ESTADO DO PARANA**  
**PREFEITURA MUNICIPAL DE MIRADOR**  
**CNPJ: 75.475.442/0001-93**

16532	ENG. RE	rex	UNIDADE	1,0000	469,0000	469,00
16533	ENG.1	rex	UNIDADE	1,0000	647,0000	647,00
16534	ENG.2	rex	UNIDADE	1,0000	461,0000	461,00
16536	ENG.3	rex	UNIDADE	1,0000	698,0000	698,00
16537	ENG.4	rex	UNIDADE	1,0000	629,0000	629,00
16538	ENG.5	rex	UNIDADE	1,0000	668,0000	668,00
16540	BUCHA SAPATA DE FREIO	rei	UNIDADE	6,0000	12,0000	72,00
16541	SINCRONIZADO 2 E 3	rex	UNIDADE	2,0000	554,0000	1.108,00
16542	SINCRONIZADO 4 E 5	rex	UNIDADE	2,0000	557,0000	1.114,00
16544	CORREIA DA BOMBA D' AGUA	goodyer	UNIDADE	2,0000	92,0000	184,00
16545	HELICE DO MOTOR	valpec	UNIDADE	1,0000	135,0000	135,00
16546	OLEO LUBRIFICANTE PARA MOTOR BD	petrobras <sub>2</sub>	UNIDADE	15,0000	210,0000	3.150,00
<b>Total por lote: R\$</b>						<b>58.624,69</b>

**Lote: 4 - MICRO ONIBUS IVECO CITY CLASS 70C16 - PLACA ARQ 9074**

Código	Descrição	Marca	Unidade	Quantidade	Valor unit. R\$	Valor total
6688	AMORTECEDOR DIANTEIRO	cofap	UNIDADE	3,0000	327,0000	981,00
6689	AMORTECEDOR TRASEIRO	cofap	UNIDADE	3,0000	330,0000	990,00
6692	BOMBA D'AGUA	urba	UNIDADE	1,0000	404,0000	404,00
6740	BOMBA DE OLEO	urba	UNIDADE	1,0000	2.219,0000	2.219,00
6795	JUNTA DO ESCAPAMENTO	sabo	UNIDADE	5,0000	21,0000	105,00
6821	BARRA DIRECAO	drive	UNIDADE	1,0000	361,0000	361,00
7055	BUCHA DE BANDEIJA	rei	UNIDADE	9,0000	95,0000	855,00
7332	RADIADOR	visconde	UNIDADE	1,0000	927,0000	927,00
7402	RETENTOR DA SAIDA DO CAMBIO	sabo	UNIDADE	2,0000	84,0000	168,00
7405	ROLAMENTO CUBO DIANTEIRO	fag	UNIDADE	3,0000	385,0000	1.155,00
7456	CABO DO VELOCIMETRO	fanla	UNIDADE	1,0000	102,0000	102,00
7577	COXIM DO MOTOR	rei	UNIDADE	2,0000	101,0000	202,00
7579	CUBO TRAS	softungi	UNIDADE	2,0000	426,0000	852,00
7654	CILINDRO EMBREAGEM	varga	UNIDADE	1,0000	446,0000	446,00
7655	CILINDRO MESTRE DE FREIO	varga	UNIDADE	1,0000	401,0000	401,00
7664	FLEXIVEL DE TURBINA	ayre house	UNIDADE	2,0000	122,0000	244,00
7728	RETENTOR DO PINHAO	sabo	UNIDADE	1,0000	45,0000	45,00
7759	DISCO DE EMBREAGEM	sachis	UNIDADE	1,0000	516,0000	516,00
7798	BOMBA HIDRAULICA	hidromag	UNIDADE	1,0000	975,0000	975,00



ESTADO DO PARANA  
PREFEITURA MUNICIPAL DE MIRADOR  
CNPJ: 75.475.442/0001-93

7896	CRUZETA DO CARDAN	rex	UNIDADE	2,0000	87,0000	174,00
7901	ROLAMENTO DO CARDAN	fag	UNIDADE	2,0000	131,0000	262,00
7909	PARAFUSO DE RODA	raio	UNIDADE	40,0000	18,0000	720,00
7924	CUBO DIANTEIRO	sofungi	UNIDADE	2,0000	412,0000	824,00
8586	COROA E PINHAO	motopeças	UNIDADE	1,0000	1.940,0000	1.940,00
10396	TAMPA DO TANQUE DE COMBUSTIVEL	tan click	UNIDADE	2,0000	9,3500	18,70
10759	ALTERNADOR	bosc	UNIDADE	1,0000	963,0000	963,00
11049	BOIA TANQUE	mwm	UNIDADE	1,0000	119,0000	119,00
11065	COXIM DO CAMBIO	rei	UNIDADE	2,0000	85,0000	170,00
11084	MANGUEIRA INFERIOR DO RADIADOR	jamaica	UNIDADE	1,0000	65,0000	65,00
11086	MANGUEIRA SUPERIOR RADIADOR	jamaica	UNIDADE	1,0000	62,0000	62,00
11186	DIAFRAGMA DE FREIO	wabco	UNIDADE	4,0000	40,0000	160,00
13074	JOGO DE PASTILHA DE FREIO DIANTEIRO	lonaflex	UNIDADE	3,0000	321,0000	963,00
13075	JOGO DE PASTILHA DE FREIO TRASEIRA	lonaflex	UNIDADE	3,0000	302,0000	906,00
13090	TERMINAL DE DIRECAO	drivewai	UNIDADE	7,0000	101,0000	707,00
13100	PINHAO DO VELOCIMETRO	frum	UNIDADE	1,0000	64,0000	64,00
13124	COLETOR DO ESCAPE	irma	UNIDADE	1,0000	960,0000	960,00
13159	FLEXIVEL DE FREIO DIANTEIRO	ayre house	UNIDADE	2,0000	88,0000	176,00
13160	GARFO DE EMBREAGEM	sachis	UNIDADE	2,0000	77,0000	154,00
13161	HELICE DO MOTOR	valpec	UNIDADE	1,0000	148,0000	148,00
13199	PONTEIRA CARDAN	spicer	UNIDADE	1,0000	246,0000	246,00
13276	GARFO DO CARDAN	sachis	UNIDADE	1,0000	324,0000	324,00
13294	PORCA DA MANGA DE EIXO	irma	UNIDADE	2,0000	21,0000	42,00
13339	PIVOR	varga	UNIDADE	6,0000	92,0000	552,00
13341	BORRACHA DO PARA-BRISA	corflex	UNIDADE	2,0000	118,0000	236,00
13342	BRACO DE DIRECAO	trw	UNIDADE	2,0000	665,0000	1.330,00
13343	BUCHA DO AMORTECEDOR	rei	UNIDADE	5,0000	21,0000	105,00
13344	BUCHA TIRANTE	rochopeças	UNIDADE	10,0000	22,0000	220,00
13345	BUJAO DO CARTER	rochopeças	UNIDADE	1,0000	16,0000	16,00
13346	CAIXA SATELITE COMPLETA MX1451 OU BA202054	motopeças	UNIDADE	1,0000	3.298,0000	3.298,00
13348	PLANETARIA MX1467 OU BA202055	motopeças	UNIDADE	1,0000	2.058,0000	2.058,00
13350	EIXO DO SATELITE MX 1455 OU BA202057	rex	UNIDADE	1,0000	608,0000	608,00
13351	CONJUNTO DE ARRUELA MX1470	irma	UNIDADE	2,0000	44,0000	88,00
13354	EIXO PILOTO DO CAMBIO	rex	UNIDADE	1,0000	1.482,0000	1.482,00

ESTADO DO PARANA  
PREFEITURA MUNICIPAL DE MIRADOR  
CNPJ: 75.475.442/0001-93

13355	EIXO SUPERIOR CAMBIO	rex	UNIDADE	1,0000	1.445,0000	1.445,00
13356	ESTABILIZADOR DIANTEIRO	cestarl	UNIDADE	1,0000	409,0000	409,00
13357	ESTABILIZADOR TRASEIRO	cestarl	UNIDADE	1,0000	429,0000	429,00
13358	FLEXIVEL FREIO TRASEIRO	ayre house	UNIDADE	2,0000	86,0000	172,00
13359	TUBO DE RETORNO DA TURBINA	gats	UNIDADE	1,0000	175,0000	175,00
13360	TUBO DE ENTRADA DE OLEO DA TURBINA	gats	UNIDADE	1,0000	175,0000	175,00
13361	MANGUEIRA SUPERIOR DO INTERCOOLER	jvs house	UNIDADE	1,0000	180,0000	180,00
13362	MANGUEIRA INFERIOR DO INTECOOLER	jvs house	UNIDADE	1,0000	295,0000	295,00
13363	PROTETOR DA EMBREAGEM	spicer	UNIDADE	1,0000	86,0000	86,00
13364	RETENTOR DA RODA TRASEIRA	sabo	UNIDADE	4,0000	64,0000	256,00
13365	REPARO DA PONTA DE EIXO	flex	UNIDADE	2,0000	224,0000	448,00
13367	BUCHA DA BARRA ESTABILISADORA DIANT	rei	UNIDADE	10,0000	36,0000	360,00
13368	BUCHA DA BARRA ESTABILISADORA TRAS	rei	UNIDADE	10,0000	30,0000	300,00
13369	RETENTOR DA RODA DIANTEIRA	sabo	UNIDADE	4,0000	190,0000	760,00
13370	CILINDRO DE RODA DIANTEIRA	varga	UNIDADE	2,0000	191,0000	382,00
13371	BORRACHA DO ROLAMENTO DO CARDAN	rei	UNIDADE	2,0000	91,0000	182,00
13372	LUVA DO CARDAN	spicer	UNIDADE	1,0000	298,0000	298,00
13373	PORCA DA PONTA DE EIXO	irma	UNIDADE	1,0000	7,4700	7,47
13374	ARRUELA DE ENCOSTO DA MANGA DE EIXO	irma	UNIDADE	2,0000	6,3200	12,64
13376	JOGO DE CALCO PARA AJUSTE DO DIFERENCIAL	max gear	UNIDADE	4,0000	51,0000	204,00
13377	FLANGE PINHAO DIFERENCIAL	spicer	UNIDADE	1,0000	305,0000	305,00
13378	BATENTE DA SUSPENCAO	rei	UNIDADE	3,0000	56,0000	168,00
13379	PARAFUSO FLANGE DO CARDAN	fibam	UNIDADE	15,0000	1,2500	18,75
13380	PINO DO CILINDRO DE RODA	raio	UNIDADE	2,0000	4,2500	8,50
13381	ROLAMENTO DA COLUNA DE DIRECAO	fag	UNIDADE	1,0000	64,0000	64,00
13382	KIT COXIM RADIADOR	rei	UNIDADE	2,0000	51,0000	102,00
13383	JOGO DE JUNTAS DO CAMBIO	mwm	UNIDADE	1,0000	144,0000	144,00
13384	VARETA DO NIVEL DE OLEO DO MOTOR	kifroll	UNIDADE	1,0000	39,0000	39,00
13386	INTERRUPTOR DA PRESSAO DO OLEO	vdo	UNIDADE	1,0000	68,0000	68,00
13387	JUNTA TAMPA DISTRIBUICAO	sabo	UNIDADE	2,0000	85,0000	170,00
13388	RETENTOR DA TAMPA DE DISTRIBUICAO	sabo	UNIDADE	2,0000	34,0000	68,00
13389	INTERRUPTOR LUZ DE RE	vdo	UNIDADE	1,0000	87,0000	87,00
13390	CONEXAO DE ENGATE RAPIDO	coneofit	UNIDADE	1,0000	14,0000	14,00
13391	ABRACADEIRA MANGUEIRA DO RADIADOR	suprem	UNIDADE	5,0000	3,9300	19,65

ESTADO DO PARANA  
PREFEITURA MUNICIPAL DE MIRADOR  
CNPJ: 75.475.442/0001-93

13394	CANO DE AR FREIO DIANT.	incodiesel	UNIDADE	2,0000	62,0000	124,00
13395	CANO DE AR FREIO TRAS.	incodiesel	UNIDADE	2,0000	61,0000	122,00
13396	ROLAMENTO CAMB. EIXO INTER. DIR.	fag	UNIDADE	1,0000	134,0000	134,00
13397	ROLAMENTO CAMB. EIXO INTER. ENTRADA	fag	UNIDADE	1,0000	144,0000	144,00
13398	ROLAMENTO CAMBIO EIXO INTER. ESQ.	fag	UNIDADE	1,0000	93,0000	93,00
13399	ROLAMENTO CAMBIO EIXO INTER. SAIDA	fag	UNIDADE	1,0000	259,0000	259,00
13400	ROLAMENTO RODA DIANT. EXTERNO	fag	UNIDADE	3,0000	285,0000	855,00
13401	ROLAMENTO RODA DIANR. INTERNO	fag	UNIDADE	3,0000	290,0000	870,00
13402	ROLAMENTO RODA TRAS. INTERNO	fag	UNIDADE	2,0000	279,0000	558,00
13403	ROLAMENTO LATERAL DA COROA DIREITO	fag	UNIDADE	1,0000	102,0000	102,00
13404	ROLAMENTO LATERAL DA COROA ESQUERDO	fag	UNIDADE	1,0000	354,0000	354,00
13405	ROLAMENTO DO PINHAO DIANT.	fag	UNIDADE	1,0000	249,0000	249,00
13406	ROLAMENTO DO PINHAO TRAS.	fag	UNIDADE	2,0000	170,0000	340,00
13413	TUBAGEM DO OLEO HIDRAULICO	gats	UNIDADE	1,0000	392,0000	392,00
13419	SAPATA DO FREIO ESTACIONARIO	sachis	UNIDADE	2,0000	173,0000	346,00
15808	CORREIA ALTERNADOR	goodeyr	UNIDADE	4,0000	72,0000	288,00
16450	OLEO LUBRIFICANTE PARA MOTOR LT	petrobras	UNIDADE	15,0000	209,0000	3.135,00
16451	POLIA TENSORA ALT.	motopeças	UNIDADE	1,0000	71,0000	71,00
16452	POLIA TENSORA COM. MAIOR	motopeças	UNIDADE	1,0000	95,0000	95,00
16453	VALVULA ADMISSAO	trw	UNIDADE	2,0000	68,0000	136,00
16454	VALVULA ESCAPE	trw	UNIDADE	2,0000	75,0000	150,00
16455	BIELA MOTOR	mwm	UNIDADE	1,0000	431,0000	431,00
16456	JOGO DE JUNTA MOTOR	mwm	UNIDADE	1,0000	336,0000	336,00
16457	RETENTOR RETENTOR DO VOLANTE	sabo	UNIDADE	1,0000	131,0000	131,00
16458	JOGO BRONZINA MANCAL	mwm	UNIDADE	1,0000	268,0000	268,00
16460	JOGO PISTAO C/ ANEIS MOTOR	motopeças	UNIDADE	1,0000	2.010,0000	2.010,00
16461	JG BRONZINA MANCAL	mwm	UNIDADE	1,0000	95,0000	95,00
16462	JG BRONZINA BIELA	mwm	UNIDADE	1,0000	68,0000	68,00
16463	BUCHA BIELA	metal leve	UNIDADE	2,0000	37,0000	74,00
16464	CAMISA MOTOR	cintrifugal	UNIDADE	2,0000	121,0000	242,00
16465	TURBINA MOTOR	garret	UNIDADE	1,0000	2.988,0000	2.988,00
16466	VIRA BREQUIN	suzln	UNIDADE	1,0000	3.145,0000	3.145,00
16480	CABO DE ACELERAÇÃO	fania	UNIDADE	2,0000	194,0000	388,00
16518	CABO FREIO ESTACIONARIO	rochopeças	UNIDADE	2,0000	257,0000	514,00

ESTADO DO PARANA  
PREFEITURA MUNICIPAL DE MIRADOR  
CNPJ: 75.475.442/0001-93

16519	TERMINAL BARRA ESTABILIZADORA	drivewai	UNIDADE	7,0000	91,0000	637,00
16525	TRAVA DO CUBO	irma	UNIDADE	8,0000	7,0000	56,00
16526	ROLAMENTO EIXO PRIMARIO DIANT.	fag	UNIDADE	1,0000	300,0000	300,00
					<b>Total por lote: R\$</b>	<b>60.460,71</b>

Lote: 5 - MICRO ONIBUS IVECO - PLACA AVN 6292

Código	Descrição	Marca	Unidade	Quantidade	Valor unit. R\$	Valor total
6688	AMORTECEDOR DIANTEIRO	cofap	UNIDADE	3,0000	327,0000	981,00
6689	AMORTECEDOR TRASEIRO	cofap	UNIDADE	3,0000	330,0000	990,00
6692	BOMBA D'AGUA	urba	UNIDADE	1,0000	404,0000	404,00
6740	BOMBA DE OLEO	urba	UNIDADE	1,0000	2.219,0000	2.219,00
6795	JUNTA DO ESCAPAMENTO	sabo	UNIDADE	5,0000	21,0000	105,00
6821	BARRA DIRECAO	drive	UNIDADE	1,0000	361,0000	361,00
7055	BUCHA DE BANDEIJA	rochepeças	UNIDADE	9,0000	95,0000	855,00
7332	RADIADOR	visconde	UNIDADE	1,0000	927,0000	927,00
7402	RETENTOR DA SAIDA DO CAMBIO	sabo	UNIDADE	2,0000	84,0000	168,00
7405	ROLAMENTO CUBO DIANTEIRO	fag	UNIDADE	3,0000	385,0000	1.155,00
7456	CABO DO VELOCIMETRO	fania	UNIDADE	1,0000	102,0000	102,00
7577	COXIM DO MOTOR	rei	UNIDADE	2,0000	101,0000	202,00
7579	CUBO TRAS	sofungi	UNIDADE	2,0000	426,0000	852,00
7654	CILINDRO EMBREAGEM	varga	UNIDADE	1,0000	446,0000	446,00
7655	CILINDRO MESTRE DE FREIO	varga	UNIDADE	1,0000	401,0000	401,00
7664	FLEXIVEL DE TURBINA	ayre house	UNIDADE	2,0000	122,0000	244,00
7728	RETENTOR DO PINHAO	sabo	UNIDADE	1,0000	45,0000	45,00
7759	DISCO DE EMBREAGEM	sachis	UNIDADE	1,0000	516,0000	516,00
7798	BOMBA HIDRAULICA	hidromag	UNIDADE	1,0000	975,0000	975,00
7896	CRUZETA DO CARDAN	spicer	UNIDADE	2,0000	87,0000	174,00
7901	ROLAMENTO DO CARDAN	fag	UNIDADE	2,0000	131,0000	262,00
7909	PARAFUSO DE RODA	raio	UNIDADE	40,0000	18,0000	720,00
7924	CUBO DIANTEIRO	sofungi	UNIDADE	2,0000	412,0000	824,00
8586	COROA E PINHAO	motopeças	UNIDADE	1,0000	1.940,0000	1.940,00
10396	TAMPA DO TANQUE DE COMBUSTIVEL	tan click	UNIDADE	2,0000	9,3500	18,70
10759	ALTERNADOR	bosch	UNIDADE	1,0000	963,0000	963,00
11049	BOIA TANQUE	indebras	UNIDADE	1,0000	119,0000	119,00
11065	COXIM DO CAMBIO	rei	UNIDADE	2,0000	85,0000	170,00

**ESTADO DO PARANA**  
**PREFEITURA MUNICIPAL DE MIRADOR**  
**CNPJ: 75.475.442/0001-93**

11084	MANGUEIRA INFERIOR DO RADIADOR	jamaica	UNIDADE	1,0000	65,0000	65,00
11086	MANGUEIRA SUPERIOR RADIADOR	jamaica	UNIDADE	1,0000	62,0000	62,00
11186	DIAFRAGMA DE FREIO	wabco	UNIDADE	4,0000	40,0000	160,00
13074	JOGO DE PASTILHA DE FREIO DIANTEIRO	lonaflex	UNIDADE	3,0000	321,0000	963,00
13075	JOGO DE PASTILHA DE FREIO TRASEIRA	lonaflex	UNIDADE	3,0000	302,0000	906,00
13090	TERMINAL DE DIRECAO	drivewai	UNIDADE	7,0000	101,0000	707,00
13100	PINHAO DO VELOCIMETRO	frum	UNIDADE	1,0000	64,0000	64,00
13124	COLETOR DO ESCAPE	irma	UNIDADE	1,0000	960,0000	960,00
13159	FLEXIVEL DE FREIO DIANTEIRO	ayre house	UNIDADE	2,0000	88,0000	176,00
13160	GARFO DE EMBREAGEM	sachis	UNIDADE	2,0000	77,0000	154,00
13161	HELICE DO MOTOR	valpec	UNIDADE	1,0000	148,0000	148,00
13199	PONTEIRA CARDAN	spicer	UNIDADE	1,0000	246,0000	246,00
13276	GARFO DO CARDAN	ayre house	UNIDADE	1,0000	324,0000	324,00
13294	PORCA DA MANGA DE EIXO	irma	UNIDADE	2,0000	21,0000	42,00
13339	PIVOR	varga	UNIDADE	6,0000	92,0000	552,00
13341	BORRACHA DO PARA-BRISA	corflex	UNIDADE	2,0000	118,0000	236,00
13342	BRACO DE DIRECAO	trw	UNIDADE	2,0000	665,0000	1.330,00
13343	BUCHA DO AMORTECEDOR	rei	UNIDADE	5,0000	21,0000	105,00
13344	BUCHA TIRANTE	rochepeças	UNIDADE	10,0000	22,0000	220,00
13345	BUJAO DO CARTER	raio	UNIDADE	1,0000	16,0000	16,00
13346	CAIXA SATELITE COMPLETA MX1451 OU BA202054	motopeças	UNIDADE	1,0000	3.298,0000	3.298,00
13348	PLANETARIA MX1467 OU BA202055	motopeças	UNIDADE	1,0000	2.058,0000	2.058,00
13350	EIXO DO SATELITE MX 1455 OU BA202057	rex	UNIDADE	1,0000	608,0000	608,00
13351	CONJUNTO DE ARRUELA MX1470	irma	UNIDADE	2,0000	44,0000	88,00
13354	EIXO PILOTO DO CAMBIO	rex	UNIDADE	1,0000	1.482,0000	1.482,00
13355	EIXO SUPERIOR CAMBIO	rex	UNIDADE	1,0000	1.445,0000	1.445,00
13356	ESTABILIZADOR DIANTEIRO	cestari	UNIDADE	1,0000	409,0000	409,00
13357	ESTABILIZADOR TRASEIRO	cestari	UNIDADE	1,0000	429,0000	429,00
13358	FLEXIVEL FREIO TRASEIRO	ayre house	UNIDADE	2,0000	86,0000	172,00
13359	TUBO DE RETORNO DA TURBINA	gas	UNIDADE	1,0000	175,0000	175,00
13360	TUBO DE ENTRADA DE OLEO DA TURBINA	gats	UNIDADE	1,0000	202,0000	202,00
13361	MANGUEIRA SUPERIOR DO INTERCOOLER	jvs house	UNIDADE	1,0000	180,0000	180,00
13362	MANGUEIRA INFERIOR DO INTECOOLER	jvs house	UNIDADE	1,0000	295,0000	295,00
13363	PROTETOR DA EMBREAGEM	spicer	UNIDADE	1,0000	86,0000	86,00

**ESTADO DO PARANA**  
**PREFEITURA MUNICIPAL DE MIRADOR**  
**CNPJ: 75.475.442/0001-93**

13364	RETENTOR DA RODA TRASEIRA	sabo	UNIDADE	4,0000	64,0000	256,00
13365	REPARO DA PONTA DE EIXO	flex	UNIDADE	2,0000	224,0000	448,00
13367	BUCHA DA BARRA ESTABILISADORA DIANT	rei	UNIDADE	10,0000	36,0000	360,00
13368	BUCHA DA BARRA ESTABILISADORA TRAS	rei	UNIDADE	10,0000	30,0000	300,00
13369	RETENTOR DA RODA DIANTEIRA	sabo	UNIDADE	4,0000	190,0000	760,00
13370	CILINDRO DE RODA DIANTEIRA	varga	UNIDADE	2,0000	191,0000	382,00
13371	BORRACHA DO ROLAMENTO DO CARDAN	rei	UNIDADE	2,0000	91,0000	182,00
13372	LUVA DO CARDAN	spicer	UNIDADE	1,0000	298,0000	298,00
13373	PORCA DA PONTA DE EIXO	lrma	UNIDADE	1,0000	7,4700	7,47
13374	ARRUELA DE ENCOSTO DA MANGA DE EIXO	lrma	UNIDADE	2,0000	6,3200	12,64
13376	JOGO DE CALCO PARA AJUSTE DO DIFERENCIAL	max gear	UNIDADE	4,0000	51,0000	204,00
13377	FLANGE PINHAO DIFERENCIAL	spicer	UNIDADE	1,0000	305,0000	305,00
13378	BATENTE DA SUSPENCAO	rei	UNIDADE	3,0000	56,0000	168,00
13379	PARAFUSO FLANGE DO CARDAN	fibam	UNIDADE	15,0000	1,2500	18,75
13380	PINO DO CILINDRO DE RODA	raio	UNIDADE	2,0000	4,2500	8,50
13381	ROLAMENTO DA COLUNA DE DIRECAO	fag	UNIDADE	1,0000	64,0000	64,00
13382	KIT COXIM RADIADOR	rei	UNIDADE	2,0000	51,0000	102,00
13383	JOGO DE JUNTAS DO CAMBIO	sabo	UNIDADE	1,0000	144,0000	144,00
13384	VARETA DO NIVEL DE OLEO DO MOTOR	kifroll	UNIDADE	1,0000	39,0000	39,00
13386	INTERRUPTOR DA PRESSAO DO OLEO	VDO	UNIDADE	1,0000	68,0000	68,00
13387	JUNTA TAMPA DISTRIBUICAO	sabo	UNIDADE	2,0000	85,0000	170,00
13388	RETENTOR DA TAMPA DE DISTRIBUICAO	sabo	UNIDADE	2,0000	34,0000	68,00
13389	INTERRUPTOR LUZ DE RE	vdo	UNIDADE	1,0000	87,0000	87,00
13390	CONEXAO DE ENGATE RAPIDO	conecfit	UNIDADE	1,0000	14,0000	14,00
13391	ABRACADEIRA MANGUEIRA DO RADIADOR	suprem	UNIDADE	5,0000	3,9300	19,65
13394	CANO DE AR FREIO DIANT.	incodiesel	UNIDADE	2,0000	62,0000	124,00
13395	CANO DE AR FREIO TRAS.	incodiesel	UNIDADE	2,0000	61,0000	122,00
13396	ROLAMENTO CAMB. EIXO INTER. DIR.	fag	UNIDADE	1,0000	134,0000	134,00
13397	ROLAMENTO CAMB. EIXO INTER. ENTRADA	fag	UNIDADE	1,0000	144,0000	144,00
13398	ROLAMENTO CAMBIO EIXO INTER. ESQ.	fag	UNIDADE	1,0000	93,0000	93,00
13399	ROLAMENTO CAMBIO EIXO INTER. SAIDA	fag	UNIDADE	1,0000	259,0000	259,00
13400	ROLAMENTO RODA DIANT. EXTERNO	fag	UNIDADE	3,0000	285,0000	855,00
13401	ROLAMENTO RODA DIANR. INTERNO	fag	UNIDADE	3,0000	290,0000	870,00
13402	ROLAMENTO RODA TRAS. INTERNO	fag	UNIDADE	2,0000	279,0000	558,00

ESTADO DO PARANA  
PREFEITURA MUNICIPAL DE MIRADOR  
CNPJ: 75.475.442/0001-93

13403	ROLAMENTO LATERAL DA COROA DIREITO	fag	UNIDADE	1,0000	102,0000	102,00
13404	ROLAMENTO LATERAL DA COROA ESQUERDO	fag	UNIDADE	1,0000	354,0000	354,00
13405	ROLAMENTO DO PINHAO DIANT.	fag	UNIDADE	1,0000	249,0000	249,00
13406	ROLAMENTO DO PINHAO TRAS.	fag	UNIDADE	2,0000	170,0000	340,00
13413	TUBAGEM DO OLEO HIDRAULICO	gats	UNIDADE	1,0000	392,0000	392,00
13419	SAPATA DO FREIO ESTACIONARIO	fag	UNIDADE	2,0000	173,0000	346,00
15808	CORREIA ALTERNADOR	goodyer	UNIDADE	4,0000	72,0000	288,00
16450	OLEO LUBRIFICANTE PARA MOTOR LT	petrobras	UNIDADE	15,0000	209,0000	3.135,00
16451	POLIA TENSORA ALT.	motopeças	UNIDADE	1,0000	71,0000	71,00
16452	POLIA TENSORA COM. MAIOR	motopeças	UNIDADE	1,0000	95,0000	95,00
16453	VALVULA ADMISSAO	trw	UNIDADE	2,0000	68,0000	136,00
16454	VALVULA ESCAPE	trw	UNIDADE	2,0000	75,0000	150,00
16455	BIELA MOTOR	mwm	UNIDADE	1,0000	431,0000	431,00
16456	JOGO DE JUNTA MOTOR	mwm	UNIDADE	1,0000	336,0000	336,00
16457	RETENTOR RETENTOR DO VOLANTE	sabo	UNIDADE	1,0000	131,0000	131,00
16458	JOGO BRONZINA MANCAL	mwm	UNIDADE	1,0000	268,0000	268,00
16460	JOGO PISTAO C/ ANEIS MOTOR	motopeças	UNIDADE	1,0000	2.010,0000	2.010,00
16461	JG BROZINA MANCAL	mwm	UNIDADE	1,0000	95,0000	95,00
16462	JG BRONZINA BIELA	mwm	UNIDADE	1,0000	68,0000	68,00
16463	BUCHA BIELA	metal leve	UNIDADE	2,0000	37,0000	74,00
16464	CAMISA MOTOR	cintrifugal	UNIDADE	2,0000	121,0000	242,00
16465	TURBINA MOTOR	garret	UNIDADE	1,0000	298,0000	298,00
16466	VIRA BREQUIN	suzin	UNIDADE	1,0000	3.145,0000	3.145,00
16480	CABO DE ACELERAÇÃO	fania	UNIDADE	2,0000	194,0000	388,00
16518	CABO FREIO ESTACIONARIO	motopeças	UNIDADE	2,0000	257,0000	514,00
16519	TERMINAL BARRA ESTABILIZADORA	drivewai	UNIDADE	7,0000	91,0000	637,00
16525	TRAVA DO CUBO	irma	UNIDADE	8,0000	7,0000	56,00
16526	ROLAMENTO EIXO PRIMARIO DIANT.	fag	UNIDADE	1,0000	300,0000	300,00
					<b>Total por lote: R\$</b>	<b>67.797,71</b>

Lote: 6 - CAMINHÃO MERCEDES BENZ 1620 - PLACA KKZ 2006

Código	Descrição	Marca	Unidade	Quantidade	Valor unit. R\$	Valor total
6688	AMORTECEDOR DIANTEIRO	cofap	UNIDADE	2,0000	297,0000	594,00
6689	AMORTECEDOR TRASEIRO	cofap	UNIDADE	2,0000	342,0000	684,00
6728	JUNTA DO CABECOTE	sabo	UNIDADE	1,0000	65,0000	65,00

ESTADO DO PARANA  
PREFEITURA MUNICIPAL DE MIRADOR  
CNPJ: 75.475.442/0001-93

6990	BOMBA DE OLEO	urba	UNIDADE	1,0000	730,0000	730,00
7151	BRONZINA DA BIELA	metal leve	UNIDADE	1,0000	235,0000	235,00
7152	BRONZINA DO MANCAL	metal leve	UNIDADE	1,0000	390,0000	390,00
7180	JUNTA DA TAMPA DA VALVULA	sabo	UNIDADE	2,0000	27,0000	54,00
7298	CUBO TRASEIRO	sofungi	UNIDADE	1,0000	426,0000	426,00
7332	RADIADOR	visconde	UNIDADE	1,0000	1.216,0000	1.216,00
7462	TURBINA	garret	UNIDADE	1,0000	1.153,0000	1.153,00
7474	EIXO PILOTO	rex	UNIDADE	1,0000	411,0000	411,00
7480	EIXO SECUNDARIO	rex	UNIDADE	1,0000	487,0000	487,00
7494	BUCHA DA BIELA	metal leve	UNIDADE	3,0000	15,0000	45,00
7578	COXIM MOTOR DIANTEIRO	rei	UNIDADE	4,0000	99,0000	396,00
7654	CILINDRO EMBREAGEM	varga	UNIDADE	2,0000	24,0000	48,00
7661	FILTRO DE AR	delphi	UNIDADE	2,0000	86,0000	172,00
7664	FLEXIVEL DE TURBINA	ayre house	UNIDADE	1,0000	69,0000	69,00
7692	TAMBOR DE FREIO DIANTEIRO	ovarco	UNIDADE	2,0000	395,0000	790,00
7706	CAIXA SATELITE COMPLETA	fania	UNIDADE	1,0000	2.033,0000	2.033,00
7737	BARRA DE DIRCAO DE CURTA	drive	UNIDADE	1,0000	342,0000	342,00
7798	BOMBA HIDRAULICA	urba	UNIDADE	1,0000	456,0000	456,00
7896	CRUZETA DO CARDAN	spicer	UNIDADE	2,0000	92,0000	184,00
7901	ROLAMENTO DO CARDAN	fag	UNIDADE	1,0000	135,0000	135,00
7924	CUBO DIANTEIRO	sofungi	UNIDADE	1,0000	570,0000	570,00
7928	RETENTOR DO CUBO DIANTEIRO	sabo	UNIDADE	2,0000	30,0000	60,00
8551	EIXO DIANTEIRO	rex	UNIDADE	1,0000	228,0000	228,00
8675	RODA DIANTEIRA	sabo	UNIDADE	2,0000	282,0000	564,00
9610	FILTRO LUBRIFICANTE	delphi	UNIDADE	2,0000	53,0000	106,00
10984	COXIM MOTOR TRASEIRO	rei	UNIDADE	4,0000	122,0000	488,00
11186	DIAFRAGMA DE FREIO	wabco	UNIDADE	2,0000	25,0000	50,00
13090	TERMINAL DE DIRECAO	drivewai	UNIDADE	2,0000	160,0000	320,00
13102	ANEL DE ENCOSTO TRACAO	mwm	UNIDADE	2,0000	8,3600	16,72
13110	BRACO PITMAN	trw	UNIDADE	2,0000	20,0000	40,00
13115	CAIXA SATELITE VAZIA	motopeças	UNIDADE	1,0000	827,0000	827,00
13120	CAPA SECA DO MOTOR	cintrifugal	UNIDADE	1,0000	540,0000	540,00
13122	CATRACA DE FREIO DIANT.	cintrifugal	UNIDADE	2,0000	130,0000	260,00
13124	COLETOR DO ESCAPE	irma	UNIDADE	1,0000	164,0000	164,00



**ESTADO DO PARANA**  
**PREFEITURA MUNICIPAL DE MIRADOR**  
**CNPJ: 75.475.442/0001-93**

13130	CRUZETA DA DIRECAO	spicer	UNIDADE	2,0000	72,0000	144,00
13134	CUICA DE FREIO DIANTEIRO	top	UNIDADE	2,0000	244,0000	488,00
13148	ENGRENAGEM DA PRIMEIRA	rex	UNIDADE	1,0000	532,0000	532,00
13159	FLEXIVEL DE FREIO DIANTEIRO	ayre house	UNIDADE	2,0000	50,0000	100,00
13160	GARFO DE EMBREAGEM	sachis	UNIDADE	1,0000	53,0000	53,00
13161	HELICE DO MOTOR	riosulense	UNIDADE	1,0000	161,0000	161,00
13173	LUVA CAMBIO	spicer	UNIDADE	1,0000	160,0000	160,00
13174	LUVA DO PINHAO	spicer	UNIDADE	1,0000	167,0000	167,00
13179	MOLA DO PATIM DIANT.	zem	UNIDADE	6,0000	8,0000	48,00
13189	PATIM DE FREIO DIANT.	frum	UNIDADE	1,0000	198,0000	198,00
13193	PINO DO PATIM DIANT.	varga	UNIDADE	2,0000	19,0000	38,00
13195	PISTA DO CUBO DIANT.	varga	UNIDADE	2,0000	38,0000	76,00
13199	PONTEIRA CARDAN	spicer	UNIDADE	1,0000	263,0000	263,00
13204	PORCA OXILANTE	irma	UNIDADE	2,0000	12,0000	24,00
13220	RODA TRASEIRA	better	UNIDADE	2,0000	652,0000	1.304,00
13227	ROLAMENTO LATERAL	fag	UNIDADE	1,0000	222,0000	222,00
13228	ROLAMENTO BERCO	fag	UNIDADE	1,0000	160,0000	160,00
13229	ROLAMENTO PINHAO	fag	UNIDADE	1,0000	185,0000	185,00
13239	TRAVA ARANHA	irma	UNIDADE	4,0000	5,8000	23,20
13244	TRAVA ROLAMENTO DO BERCO	brf	UNIDADE	4,0000	12,0000	48,00
13247	VALVULA 4VIAS	trw	UNIDADE	1,0000	390,0000	390,00
13258	ANEIS DO COMPRESSOR AR	mwm	UNIDADE	4,0000	76,0000	304,00
13259	ANEL SINCRONIZADO	mwm	UNIDADE	4,0000	57,0000	228,00
13260	JOGO DE ARREBITE DIANT.	tupã	UNIDADE	4,0000	8,3600	33,44
13263	BARRA DIRECAO LONGA	drive	UNIDADE	1,0000	760,0000	760,00
13265	BUCHA DO PINO PATIM TRACAO	rei	UNIDADE	2,0000	190,0000	380,00
13269	CILINDRO FREIO DIANT	varga	UNIDADE	2,0000	145,0000	290,00
13270	CILINDRO FREIO TRACAO	varga	UNIDADE	2,0000	152,0000	304,00
13271	CONJUNTO COROA E PINHAO	motopeças	UNIDADE	1,0000	1.140,0000	1.140,00
13272	CORREIA HIDRAULICA	goodyer	UNIDADE	2,0000	34,0000	68,00
13273	DISCO DE TACOGRAFO SEMANAL	vdo	UNIDADE	5,0000	42,0000	210,00
13275	FLEXIVEL FREIO DE TRACAO	ayre house	UNIDADE	2,0000	41,0000	82,00
13276	GARFO DO CARDAN	sachis	UNIDADE	1,0000	228,0000	228,00
13277	GARFO DA SEGUNDA	sachis	UNIDADE	1,0000	164,0000	164,00