

**PREFEITURA MUNICIPAL DE MIRADOR**  
3ª AUDIÊNCIA PÚBLICA - AVALIAÇÃO DO CUMPRIMENTO DE METAS FISCAIS  
ANEXO I

RELATÓRIO QUADRIMESTRAL  
EVOLUÇÃO DAS RECEITAS MUNICIPAIS  
SETEMBRO A DEZEMBRO/2015

RECEITAS	Total Anual 2014	1º Quadrimestre - 2015	2º Quadrimestre - 2015	3º Quadrimestre - 2015	4º Quadrimestre - 2015	% Total Acumulado 2015	% Anual
Tributária	451.788,71	145.563,23	124.219,85	107.152,05	95.153,60	392.188,73	86,77
Contribuintes e Beneficiários	59.586,24	19.033,30	12.156,39	18.788,71	19.607,81	69.676,21	116,16
Transferências	35.899,04	12.541,30	13.790,00	10.646,34	12.481,40	59.461,04	165,70
Outras Receitas	96.336,11	26.592,11	23.398,21	23.079,51	23.276,28	96.346,11	100,00
<b>TOTAL GERAL</b>	<b>1.243.709,79</b>	<b>416.729,94</b>	<b>473.764,45</b>	<b>450.657,81</b>	<b>462.557,59</b>	<b>1.843.710,29</b>	<b>148,26</b>

Fonte: - ANEXO I (RECEITA SEGUNDO CATEGORIA ECONÔMICA)  
- Lei 4.320/64, Art. 53, Inciso II  
- Balanço - 2015

Mirador, 23 de fevereiro de 2016.

REINALDO P. DA SILVA  
PREFEITO MUNICIPAL

CARLA RAMOS CANAVER  
CONTROLOADORA INTERNA

KLEVERSON MILTON A. DE SOUZA  
CONTADOR Nº PR-049445/O-5

**PREFEITURA MUNICIPAL DE MIRADOR**  
3ª AUDIÊNCIA PÚBLICA - AVALIAÇÃO DO CUMPRIMENTO DE METAS FISCAIS  
ANEXO II

RELATÓRIO QUADRIMESTRAL  
EVOLUÇÃO DAS DESPESAS MUNICIPAIS - EMPENHADAS  
SETEMBRO A DEZEMBRO/2015

DESPESAS	Total Anual 2014	1º Quadrimestre - 2015	2º Quadrimestre - 2015	3º Quadrimestre - 2015	4º Quadrimestre - 2015	% Total Acumulado 2015	% Anual
Despesas com Pessoal	4.151.816,84	1.309.242,44	1.242.432,00	1.139.984,84	1.460.157,56	5.151.876,84	123,13
Despesas com Materiais	653.568,43	211.114,13	182.432,00	188.584,84	271.377,46	653.518,43	99,99
Despesas com Serviços	4.200.137,89	1.364.359,23	1.360.709,61	1.729.082,38	1.746.087,67	6.260.239,91	149,03
Despesas com Tributos	871.114,20	280.186,78	278.190,41	342.272,89	90.464,12	1.071.214,99	123,08
Despesas com Encargos e Dívidas	33.206,03	11.291,81	11.457,12	6.879,64	23.577,48	63.412,12	190,68
Despesas com Participação em Consórcio Público (CIS/SAMUCUCA)	12.332,29	0,00	11.436,99	10.072,10	8.823,20	42.762,58	347,42
Despesas com Pessoal Decorrentes de Contrato	1.000,70	170,20	855,00	110,30	165,20	2.001,50	200,15
Despesas com Pessoal em Exercício (RIS)	148.029,18	42.824,14	47.960,18	44.344,81	112.880,05	148.029,18	100,00
Despesas com Pessoal em Exercício (RIS)	68.589,92	23.834,74	28.812,00	28.812,00	28.812,00	119.259,66	174,01
Despesas com Pessoal em Exercício (RIS)	1.585.407,84	462.009,20	459.287,28	636.889,29	1.027.222,07	3.148.408,88	252,41
Materiais de Distribuição Gratuita	392.050,72	189.159,34	187.351,83	236.390,71	299.399,81	912.301,69	230,39
Passagens e Desp. Locomoção	20.780,61	5.370,98	12.336,82	12.336,82	26.735,99	59.820,22	287,86
Outras Despesas de Pessoal Decorrentes de Contrato	497.284,70	107.284,16	105.088,07	129.979,89	154.932,58	507.368,79	102,01
Serviços de Consultoria	0,00	1.700,00	0,00	0,00	0,00	1.700,00	100,00
Outros Serv. Terceiro - P. Física	127.835,30	35.981,84	46.741,72	52.546,95	132.576,81	375.673,32	293,21
Outros Serv. Terceiro - P. Jurídica	1.177.086,69	339.858,82	408.262,80	493.317,94	935.247,13	2.316.727,36	196,83
Auxílio - Alimentação	9.583,91	4.070,33	3.000,00	4.121,77	11.192,78	21.878,79	228,37
Obras, Tributárias e Contributivas	166.402,08	47.734,54	48.034,79	49.051,07	144.830,40	315.652,88	192,35
Indenizações e Restituições	632,41	174,60	21.784,02	7.096,54	30.029,12	32.677,29	5168,41
Ratão pela Participação em Consórcio Público (SAMU)	228,18	112,60	105,12	105,12	322,84	764,76	336,61
Ratão e Instalações	618,03	302,73	299,68	34,02	636,80	1.551,23	251,16
Equipamento e Mat. Permanente	515.156,07	17.769,58	13.038,98	493.317,94	388.918,70	1.017.849,28	197,61
Principal da Dívida Contratual	197.225,19	72.069,27	76.499,11	40.000,20	118.566,68	394.364,26	199,53
<b>TOTAL GERAL</b>	<b>11.461.308,79</b>	<b>3.570.969,08</b>	<b>3.663.247,40</b>	<b>4.322.794,41</b>	<b>4.911.810,89</b>	<b>18.473.621,78</b>	<b>161,32</b>

Fonte: - ANEXO II (DESPESA SEGUNDO CATEGORIA ECONÔMICA)  
- Lei 4.320/64 - Anexo 9  
- Portaria SOF nº 8, de 04.02.1985.  
- Balanço - 2015

Mirador, 23 de fevereiro de 2016.

REINALDO PINHEIRO DA SILVA  
PREFEITO MUNICIPAL

CARLA RAMOS CANAVER  
CONTROLOADORA INTERNA

KLEVERSON MILTON A. DE SOUZA  
CONTADOR Nº PR-049445/O-5

**PREFEITURA MUNICIPAL DE MIRADOR**  
3ª AUDIÊNCIA PÚBLICA - AVALIAÇÃO DO CUMPRIMENTO DE METAS FISCAIS  
ANEXO III

RELATÓRIO QUADRIMESTRAL  
EVOLUÇÃO DO PATRIMÔNIO MUNICIPAL  
SETEMBRO A DEZEMBRO/2015

BENS	Total Anual 2014	1º Quadrimestre - 2015	2º Quadrimestre - 2015	3º Quadrimestre - 2015	4º Quadrimestre - 2015	% Total Acumulado 2015	% Anual
Bens Móveis	4.353.189,74	1.174.081,88	1.182.689,03	1.484.183,00	1.512.435,89	5.353.389,80	122,06
Bens Imóveis	14.493.209,92	12.398.028,48	15.463.938,24	16.111.788,00	16.111.788,00	50.385.582,72	344,23
Dívidas e Valores	0,00	0,00	0,00	0,00	0,00	0,00	0,00
Dívida Ativa Tributária	253.324,26	244.047,00	280.120,61	281.512,77	281.512,77	1.131.213,15	446,63
<b>TOTAL GERAL</b>	<b>15.099.723,92</b>	<b>13.816.157,36</b>	<b>16.927.647,88</b>	<b>17.897.483,77</b>	<b>17.897.483,77</b>	<b>53.672.973,52</b>	<b>355,23</b>

Fonte: - ANEXO III (PATRIMÔNIO)  
- LRF - 1912000 (Art. 53, Inciso III)  
- Lei 4.320/64  
- Balanço - 2015

Mirador, 23 de fevereiro de 2016.

REINALDO P. DA SILVA  
PREFEITO MUNICIPAL

CARLA RAMOS CANAVER  
CONTROLOADORA INTERNA

KLEVERSON MILTON A. DE SOUZA  
CONTADOR Nº PR-049445/O-5

**PREFEITURA MUNICIPAL DE MIRADOR**  
3ª AUDIÊNCIA PÚBLICA - AVALIAÇÃO DO CUMPRIMENTO DE METAS FISCAIS  
ANEXO IV

RELATÓRIO QUADRIMESTRAL  
EVOLUÇÃO DOS GASTOS POR ÓRGÃOS MUNICIPAIS - EMPENHADO  
SETEMBRO A DEZEMBRO/2015

DESCRIÇÃO	Total Anual 2014	1º Quadrimestre - 2015	2º Quadrimestre - 2015	3º Quadrimestre - 2015	4º Quadrimestre - 2015	% Total Acumulado 2015	% Anual
Poder Executivo	607.568,77	194.192,14	198.134,59	182.650,62	132.691,41	607.670,76	100,00
Sec. M. Administração	1.062.823,61	311.714,13	323.875,59	416.835,96	1.024.425,64	3.143.845,92	295,61
Sec. M. da Fazenda	1.326.509,74	443.411,44	466.369,05	317.415,32	1.227.196,81	3.476.692,46	262,30
Sec. M. de Assistência Social	644.543,18	163.040,26	187.103,43	308.963,84	659.107,53	1.368.215,10	212,30
Sec. M. da Educação	2.658.030,74	897.544,14	1.073.614,88	1.017.669,63	2.904.433,63	10.943.272,06	411,51
Sec. M. da Saúde	2.703.678,55	868.909,38	898.331,50	1.315.663,27	3.101.904,16	7.978.848,31	295,13
Sec. M. de Desenvolvimento Econômico	129.442,38	34.160,40	37.979,78	43.061,81	116.201,99	265.576,26	205,16
Sec. M. de Obras, Viação e Serviços Urbanos	1.747.784,88	479.344,48	426.591,04	694.054,09	1.499.829,61	4.347.599,09	248,73
Sec. M. de Agricultura e Pecuária	284.225,94	163.052,71	74.987,58	324.420,59	362.460,88	925.527,76	325,77
<b>TOTAL GERAL</b>	<b>13.481.308,79</b>	<b>3.570.969,08</b>	<b>3.663.247,40</b>	<b>4.322.794,41</b>	<b>4.911.810,89</b>	<b>18.473.621,78</b>	<b>137,03</b>

Fonte: - ANEXO IV (DESPESA FINANCEIRA DO EXECUTIVO)  
- Portaria SOF nº 8, de 04.02.1985.  
- Balanço - 2015

Mirador, 23 de fevereiro de 2016.

REINALDO PINHEIRO DA SILVA  
PREFEITO MUNICIPAL

CARLA RAMOS CANAVER  
CONTROLOADORA INTERNA

KLEVERSON MILTON A. DE SOUZA  
CONTADOR Nº PR-049445/O-5

**PREFEITURA MUNICIPAL DE MIRADOR**  
3ª AUDIÊNCIA PÚBLICA - AVALIAÇÃO DO CUMPRIMENTO DE METAS FISCAIS  
ANEXO V

RELATÓRIO QUADRIMESTRAL  
EVOLUÇÃO DAS DÍVIDAS MUNICIPAIS  
SETEMBRO A DEZEMBRO/2015

DESCRIÇÃO	Total Anual 2014	1º Quadrimestre - 2015	2º Quadrimestre - 2015	3º Quadrimestre - 2015	4º Quadrimestre - 2015	% Total Acumulado 2015	% Anual
Precatórios	0,00	0,00	164.386,77	164.386,77	164.386,77	164.386,77	100,00
Passiva - STN	6.870.274,24	6.892.003,10	7.097.407,54	7.519.889,43	7.519.889,43	29.829.479,24	434,33
<b>TOTAL GERAL</b>	<b>6.870.274,24</b>	<b>6.892.003,10</b>	<b>7.261.794,31</b>	<b>7.684.276,20</b>	<b>7.684.276,20</b>	<b>37.319.244,71</b>	<b>543,13</b>

Fonte: - ANEXO V (DÍVIDAS)  
- LRF - 1912000 (Art. 53, Inciso I, Alínea "A")  
- Lei 4.320/64  
- Balanço - 2015

Mirador, 23 de fevereiro de 2016.

REINALDO PINHEIRO DA SILVA  
PREFEITO MUNICIPAL

CARLA RAMOS CANAVER  
CONTROLOADORA INTERNA

KLEVERSON MILTON A. DE SOUZA  
CONTADOR Nº PR-049445/O-5

**PREFEITURA MUNICIPAL DE MIRADOR**  
3ª AUDIÊNCIA PÚBLICA - AVALIAÇÃO DO CUMPRIMENTO DE METAS FISCAIS  
ANEXO VI

RELATÓRIO QUADRIMESTRAL  
EVOLUÇÃO FINANCEIRA DO EXECUTIVO  
SETEMBRO A DEZEMBRO/2015

DESCRIÇÃO	Total Anual 2014	1º Quadrimestre - 2015	2º Quadrimestre - 2015	3º Quadrimestre - 2015	4º Quadrimestre - 2015	Total Acumulado 2015	% Anual
RECEITAS ARRECADADAS	11.948.525,00	3.671.685,68	4.035.718,30	4.228.214,59	11.936.522,43	24.872.150,99	208,20
DESPESAS EMPENHADAS	11.461.308,79	3.570.969,08	3.663.247,40	4.322.794,41	4.911.810,89	18.473.621,78	161,32
RESULTADO SUPERAVIT/DEFICIT FINANCEIRO - NO EXERCÍCIO	587.216,21	100.716,60	372.470,90	905.420,18	704.711,54	6.398.529,21	1089,83
RESULTADO SUPERAVIT/DEFICIT FINANCEIRO - ANOS ANTERIORES	1.048.872,00	7,00	0,00	0,00	0,00	1.048.872,00	87,29
<b>TOTAL DO SUPERAVIT/DEFICIT FINANCEIRO NO EXERCÍCIO</b>	<b>1.636.088,21</b>	<b>107.723,60</b>	<b>372.470,90</b>	<b>905.420,18</b>	<b>704.711,54</b>	<b>7.447.401,21</b>	<b>455,82</b>

Destinação de Recursos

Fonte	Recursos Ordinários (l) - (a)	Recursos Especiais (b) - (a)	Recursos de Transferências Constitucionais FUNDREB (c) - (a)	Recursos de Transferências Vinculadas à Educação Básica (d) - (a)	Recursos de Transferências Vinculadas à Saúde (e) - (a)	Recursos de Transferências Vinculadas à Assistência Social (f) - (a)	Recursos de Transferências Vinculadas à Cultura (g) - (a)	Recursos de Transferências Vinculadas à Ciência e Tecnologia (h) - (a)	Recursos de Transferências Vinculadas à Outros (i) - (a)
Fonte 009 - Recursos Ordinários (l) - (a)	1.443.334,74	0,00	0,00	0,00	0,00	0,00	0,00	0,00	0,00
Fonte 102 - Fundeb 40%	0,00	0,00	3.121,18	0,00	0,00	0,00	0,00	0,00	0,00
Fonte 103 - 15% Saúde - Transferências Constitucionais FUNDREB	20.941,18	0,00	3.189,88	0,00	0,00	0,00	0,00	0,00	0,00
Fonte 104 - Demais impostos Vinculados à Educação Básica	116,58	0,00	0,00	0,00	0,00	0,00	0,00	0,00	0,00
Fonte 124 - Escola Profissionalizante - Convênio Nº 701986/2010	117.929,98	0,00	0,00	0,00	0,00	0,00	0,00	0,00	0,00
Fonte 125 - PAAE Nº 208859/2014 - Contratação de Quadra Esportiva	15.899,84	0,00	0,00	0,00	0,00	0,00	0,00	0,00	0,00
Fonte 303 - Saúde - Recortes Vinculadas (C.E. 29/00 - 15%)	1.067,11	0,00	0,00	0,00	0,00	0,00	0,00	0,00	0,00
Fonte 304 - Saúde - Recortes Vinculadas (C.E. 29/00 - 15%)	72.992,41	0,00	0,00	0,00	0,00	0,00	0,00	0,00	0,00
Fonte 497 - Vigilância em Saúde	83.979,14	0,00	0,00	0,00	0,00	0,00	0,00	0,00	0,00
Fonte 501 - Recortes Vinculadas à Saúde	72.992,41	0,00	0,00	0,00	0,00	0,00	0,00	0,00	0,00
Fonte 510 - Taxas - Exercício Proter de Polícia	426,23	0,00	0,00	0,00	0,00	0,00	0,00	0,00	0,00
Fonte 511 - Base - Recortes Vinculadas à Saúde	126.834,40	0,00	0,00	0,00	0,00	0,00	0,00	0,00	0,00
Fonte 512 - CIDE (Lei Nº 10885/04, art. 1º B)	66,60	0,00	0,00	0,00	0,00	0,00	0,00	0,00	0,00
Fonte 513 - Contratação de Serviços - Rampa Mônica e Cíclovias	2.456,12	0,00	0,00	0,00	0,00	0,00	0,00	0,00	0,00
Fonte 934 - Bloco de Financiamento da Proteção Social Básica - SUAS	26.838,18	0,00	0,00	0,00	0,00	0,00	0,00	0,00	0,00
<b>TOTAL</b>	<b>627.779,24</b>	<b>1.176,94</b>	<b>618.889,20</b>	<b>618.889,20</b>	<b>618.889,20</b>	<b>618.889,20</b>	<b>100,00</b>		

Fonte: - ANEXO VI (RECEITAS E DESPESAS) - LRF 1912000 (Art. 53, Inciso III) - Lei 4.320/64 - Balanço - 2015

Mirador, 23 de fevereiro de 2015.

REINALDO PINHEIRO DA SILVA  
PREFEITO MUNICIPAL

CARLA RAMOS CANAVER  
CONTROLOADORA INTERNA

KLEVERSON MILTON A. DE SOUZA  
CONTADOR Nº PR-049445/O-5

**PREFEITURA MUNICIPAL DE MIRADOR**  
3ª AUDIÊNCIA PÚBLICA - AVALIAÇÃO DO CUMPRIMENTO DE METAS FISCAIS  
ANEXO VII

RELATÓRIO QUADRIMESTRAL  
EVOLUÇÃO DOS LIMITES DE GASTOS MUNICIPAIS  
SETEMBRO A DEZEMBRO/2015

DESCRIÇÃO	Total Anual 2014	1º Quadrimestre - 2015	2º Quadrimestre - 2015	3º Quadrimestre - 2015	4º Quadrimestre - 2015	% Total Acumulado 2015	% Anual
SAÚDE	21.630,00	18.644,00	18.780,00	20.311,00	20.311,00	78.036,00	359,99
EDUCAÇÃO	28.200,00	25.281,00	26.224,00	28.834,00	28.834,00	113.453,00	

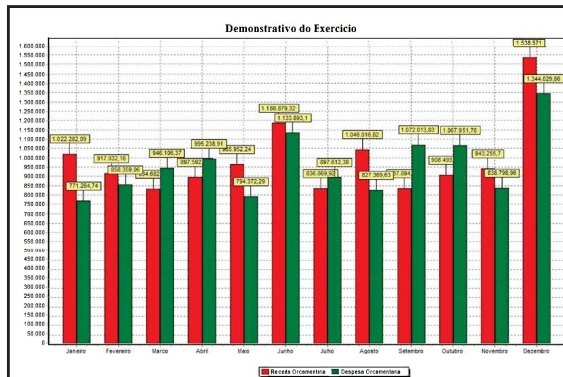

**RATEIO PELA PARTICIPAÇÃO EM CONSORCIO QUADRIESTRE**

Consortor	1º Quadrimestre	2º Quadrimestre	3º Quadrimestre	TOTAL ANUAL
Intervenção de Saúde - CIS	R\$ 66.474,24	R\$ 66.474,24	R\$ 66.474,24	R\$ 203.422,96
CIUNEP - SAMU	R\$ 7.504,00	R\$ 7.504,00	R\$ 7.504,00	R\$ 22.512,00
CICA	R\$ 2.302,33	R\$ 2.302,33	R\$ 2.302,33	R\$ 6.906,99
<b>TOTAL</b>	<b>R\$ 76.280,57</b>	<b>R\$ 76.280,57</b>	<b>R\$ 76.280,57</b>	<b>R\$ 229.244,12</b>
<b>Percentual no Quadrimestre</b>	<b>7,16%</b>	<b>7,16%</b>	<b>7,16%</b>	<b>7,16%</b>

**PAGAMENTO DE DÍVIDA A LONGO PRAZO**

Tipos de Dívida	1º Quadrimestre	2º Quadrimestre	3º Quadrimestre	TOTAL ANUAL
Juros sobre a Dívida Intertrínica	R\$ 211.702,88	R\$ 215.855,29	R\$ 109.496,67	R\$ 537.054,84
Outros Encargos sobre Operações de Crédito	R\$ 11.231,11	R\$ 11.231,11	R\$ 11.231,11	R\$ 33.693,33
Principal da Dívida Contratual Resgatada	R\$ 72.069,27	R\$ 76.499,11	R\$ 40.000,20	R\$ 188.568,58
<b>TOTAL</b>	<b>R\$ 294.993,26</b>	<b>R\$ 303.585,51</b>	<b>R\$ 160.727,98</b>	<b>R\$ 759.306,75</b>
<b>Percentual no Quadrimestre</b>	<b>3,06%</b>	<b>3,06%</b>	<b>3,06%</b>	<b>3,06%</b>

**33.90.30.00.00 - MATERIAL DE CONSUMO**

Item	1º Quadrimestre	2º Quadrimestre	3º Quadrimestre	TOTAL ANUAL
Combustíveis e Lubrificantes Automotivos	R\$ 128.176,02	R\$ 155.890,47	R\$ 154.481,24	R\$ 438.547,73
Cinzeiro	R\$ 3.312,16	R\$ 2.442,38	R\$ 2.136,20	R\$ 7.890,74
Explosivos e Munições	R\$ 7.580,00	-	R\$ 6.700,00	R\$ 14.280,00
Óleos e Gorduras	R\$ 18.789,99	R\$ 25.491,11	R\$ 30.997,08	R\$ 75.278,18
Material Farmacológico	R\$ 815,00	R\$ 954,00	R\$ 1.662,00	R\$ 3.431,00
Material Odontológico	R\$ 5.915,00	R\$ 10.729,20	R\$ 18.644,35	R\$ 35.288,55
Material Educacional e Esportivo	R\$ -	R\$ 3.850,30	R\$ 2.042,01	R\$ 5.892,31
Material para Festividade e Homenagens	R\$ -	R\$ 1.158,00	R\$ 4.452,50	R\$ 5.610,50
Material de Expediente	R\$ 27.827,12	R\$ 16.854,32	R\$ 84.920,65	R\$ 129.592,09
Material de Processamento de Dados	R\$ 14.855,78	R\$ 12.919,27	R\$ 719,00	R\$ 28.494,05
Material de Cama, Mesa e Banho	R\$ -	R\$ -	R\$ 8.891,60	R\$ 8.891,60
Material de Copia e Cola	R\$ 3.185,17	R\$ -	R\$ 871,38	R\$ 3.121,12
Material de Limpeza e Produção de Higiene	R\$ 14.836,80	R\$ 13.728,50	R\$ 16.119,84	R\$ 44.685,14
Uniformes, Têxteis e Ajuízos	R\$ 26.855,51	R\$ 12.991,49	R\$ 4.463,70	R\$ 44.310,70
Material para Manutenção de Máquinas, Ferramentas e Utensílios	R\$ 36.597,81	R\$ 47.423,15	R\$ 47.423,15	R\$ 131.444,11
Material para Manutenção de Bens Móveis	R\$ 24.328,40	R\$ -	R\$ 3.969,20	R\$ 28.297,60
Material Elétrico e Eletrônico	R\$ -	R\$ 8.463,98	R\$ 23.174,13	R\$ 31.638,11
Material de Proteção e Segurança	R\$ -	R\$ 5.873,30	R\$ -	R\$ 5.873,30
Material para Comunicações	R\$ -	R\$ 1.072,00	R\$ 412,50	R\$ 1.484,50
Sementes, Mudanças de Plantas e Insumos	R\$ -	R\$ 5.431,20	R\$ 87.360,00	R\$ 92.791,20
Material Laboratório	R\$ -	R\$ 12.991,49	R\$ 4.463,70	R\$ 17.455,19
Material Hospitalar	R\$ -	R\$ 8.891,60	R\$ 26.479,02	R\$ 35.370,62
Material para Manutenção de Veículos	R\$ 149.084,88	R\$ 119.744,20	R\$ 143.730,99	R\$ 412.560,07
Material de Sinalização Visual e Áudio	R\$ -	R\$ 970,00	R\$ -	R\$ 970,00
<b>TOTAL</b>	<b>R\$ 462.009,20</b>	<b>R\$ 458.287,26</b>	<b>R\$ 638.889,29</b>	<b>R\$ 1.559.185,75</b>
<b>Percentual no Quadrimestre</b>	<b>- 9,82%</b>	<b>- 9,82%</b>	<b>- 9,82%</b>	<b>- 9,82%</b>

**33.90.32.00.00 - MATERIAL DE DISTRIBUIÇÃO GRATUITA**

Item	1º Quadrimestre	2º Quadrimestre	3º Quadrimestre	TOTAL ANUAL
Material de Saúde para Distribuição Gratuita	R\$ 158.263,75	R\$ 117.843,05	R\$ 137.201,13	R\$ 413.307,93
Material de Distribuição Gratuita em Programa de Assistência	R\$ 7.545,00	R\$ 9.936,10	R\$ 12.160,60	R\$ 29.641,70
Merenda Escolar	R\$ 32.350,59	R\$ 59.572,68	R\$ 57.029,01	R\$ 148.952,28
<b>TOTAL</b>	<b>R\$ 198.159,34</b>	<b>R\$ 187.351,83</b>	<b>R\$ 206.390,74</b>	<b>R\$ 591.901,91</b>
<b>Percentual no Quadrimestre</b>	<b>- 5,45%</b>	<b>- 5,45%</b>	<b>- 5,45%</b>	<b>- 5,45%</b>

**33.90.36.00.00 - OUTROS SERVIÇOS DE TERCEIROS - PESSOA FÍSICA**

Item	1º Quadrimestre	2º Quadrimestre	3º Quadrimestre	TOTAL ANUAL
Estatários	R\$ 35.959,58	R\$ 44.261,72	R\$ 51.224,69	R\$ 131.445,99
Locação de Imóveis	R\$ -	R\$ 2.400,00	R\$ 1.200,00	R\$ 3.600,00
Manutenção e Conservação de Veículos	R\$ -	R\$ 80,00	R\$ -	R\$ 80,00
Serviços Jurídicos	R\$ 22,26	R\$ -	R\$ 22,26	R\$ 44,52
Outros Serviços de Pessoa Física	R\$ -	R\$ -	R\$ 100,00	R\$ 100,00
<b>TOTAL</b>	<b>R\$ 35.981,84</b>	<b>R\$ 46.741,72</b>	<b>R\$ 52.546,95</b>	<b>R\$ 135.270,51</b>
<b>Percentual no Quadrimestre</b>	<b>29,90%</b>	<b>29,90%</b>	<b>29,90%</b>	<b>29,90%</b>

**33.90.39.00.00 - OUTROS SERVIÇOS DE TERCEIROS - PESSOA JURÍDICA**

Item	1º Quadrimestre	2º Quadrimestre	3º Quadrimestre	TOTAL ANUAL
Comissões, Correlações e Custódia	R\$ 3.416,18	R\$ 4.204,86	R\$ 4.866,35	R\$ 12.487,37
Serviços Técnicos Profissionais	R\$ 36.045,14	R\$ 52.596,17	R\$ 41.283,86	R\$ 129.925,17
Locação de Softwares	R\$ 43.595,15	R\$ 43.799,36	R\$ 43.678,64	R\$ 131.073,15
Manutenção e Conservação de Bens Imóveis	R\$ 4.856,65	R\$ 13.343,00	R\$ 18.657,25	R\$ 36.856,90
Manutenção e Conservação de Máquinas e Equipamento	R\$ 10.740,00	R\$ 8.274,20	R\$ 6.495,40	R\$ 25.509,60
Manutenção e Conservação de Veículos	R\$ 5.593,90	R\$ 13.228,10	R\$ 9.961,31	R\$ 28.803,31
Festividades e Homenagens	R\$ 15.328,00	R\$ 2.845,00	R\$ 71.846,00	R\$ 89.919,00
Fornecimento de Alimentação	R\$ 6.186,20	R\$ 7.220,60	R\$ 11.736,40	R\$ 25.143,20
Serviços de Energia Elétrica	R\$ 45.890,20	R\$ 66.121,29	R\$ 76.328,29	R\$ 188.339,78
Serviços de Água e Esgoto	R\$ 5.564,17	R\$ 4.505,78	R\$ 7.059,78	R\$ 17.129,73
Serviços de Comunicação em Geral	R\$ 4.884,68	R\$ 10.920,79	R\$ 3.622,53	R\$ 19.428,00
Serviços de Seleção e Treinamento	R\$ 46.283,24	R\$ 38.102,50	R\$ 38.313,00	R\$ 122.698,74
Serviço Médico-Hospitalar, Odontológico e Laboratorial	R\$ 19.971,88	R\$ 35.728,28	R\$ 30.923,65	R\$ 86.623,81
Serviços de Telecomunicações	R\$ 16.029,71	R\$ 16.109,74	R\$ 18.478,69	R\$ 50.618,14
Serviços de Audio, Vídeo e Foto	R\$ 600,00	R\$ -	R\$ 5.160,00	R\$ 5.760,00
Serviços Gráficos	R\$ 7.854,50	R\$ 3.908,00	R\$ 8.257,40	R\$ 20.019,90
Serviços de Apoio ao Ensino	R\$ -	R\$ 4.500,00	R\$ 6.000,00	R\$ 10.500,00
Serviços Judiciais	R\$ 1.010,92	R\$ -	R\$ 143,79	R\$ 1.154,71
Serviços Funerários	R\$ 769,00	R\$ -	R\$ -	R\$ 769,00
Serviços em Geral	R\$ 1.832,35	R\$ 6.485,96	R\$ 10.747,10	R\$ 17.230,00
Hospedagens	R\$ 1.832,35	R\$ 1.854,90	R\$ 1.132,30	R\$ 4.819,55
Serviços Bancários	R\$ 2.122,35	R\$ 1.032,73	R\$ 4.008,48	R\$ 7.163,56
Serviços de Controle Ambiental	R\$ 8.398,26	R\$ 10.979,21	R\$ 10.471,88	R\$ 29.849,35
Serviços de Cópia e Reprodução de Documentos	R\$ 86,16	R\$ 105,00	R\$ -	R\$ 191,16
Serviços de Publicidade Legal	R\$ 18.792,00	R\$ 22.992,42	R\$ 18.720,00	R\$ 60.504,42
Despesas de Treinamento	R\$ 22.000,00	R\$ 26.900,00	R\$ 22.000,00	R\$ 70.900,00
Outros Serviços de Terceiros - Pessoa Jurídica	R\$ 11.988,20	R\$ 9.682,00	R\$ 13.903,00	R\$ 35.573,20
<b>TOTAL</b>	<b>R\$ 335.858,82</b>	<b>R\$ 405.829,67</b>	<b>R\$ 483.917,94</b>	<b>R\$ 1.225.136,65</b>
<b>Percentual no Quadrimestre</b>	<b>20,69%</b>	<b>20,69%</b>	<b>20,69%</b>	<b>20,69%</b>

**33.90.47.00.00 - OBRIGAÇÕES TRIBUTARIAS E CONTRIBUIÇÕES**

Item	1º Quadrimestre	2º Quadrimestre	3º Quadrimestre	TOTAL ANUAL
Taxas	R\$ 529,99	R\$ 695,13	R\$ 648,23	R\$ 1.873,35
Contribuição para o PIS/PASEP	R\$ 40.291,48	R\$ 43.747,03	R\$ 45.198,92	R\$ 129.237,43
Multas	R\$ -	R\$ -	R\$ 4,25	R\$ 4,25
Juros	R\$ 124,24	R\$ 16,94	R\$ 13,72	R\$ 154,90
Contribuições Previdenciárias de Serviços de Terceiros	R\$ 6.788,83	R\$ 3.575,69	R\$ 3.195,95	R\$ 13.560,47
<b>TOTAL</b>	<b>R\$ 47.734,54</b>	<b>R\$ 48.034,79</b>	<b>R\$ 49.061,07</b>	<b>R\$ 143.830,40</b>
<b>Percentual no Quadrimestre</b>	<b>0,62%</b>	<b>0,62%</b>	<b>0,62%</b>	<b>0,62%</b>

**PREFEITURA MUNICIPAL DE SÃO PEDRO DO PARANÁ**  
 DECRETO Nº 53/2016  
 Sumula: Homologação e Licitação na Modalidade de Pregão Presencial sob o nº 07/2016-PMPPRR.  
 IVALDO PASSARELLI, Prefeito Municipal de São Pedro do Paraná, Estado do Paraná, no uso das atribuições que lhe são conferidas por Lei, e em cumprimento do disposto nas Leis Federais nº 8.666 de 2 de julho de 1993 e com as alterações introduzidas pela Lei Federal nº 8.888 de junho de 1994 e na Lei nº 10.520 de 17 de junho de 2002 e decretos municipais nº 187/2006 de 19 de dezembro de 2006 e nº 230/2009 de 09 de setembro de 2009.  
 D E C R E T A  
 Art. 1º Fica homologado o PARECER em forma estabelecida pela Projeção, anterior da licitação sob a modalidade de Pregão Presencial nº 07/2016-PMPPRR de 27 de janeiro de 2016, que tomou por objeto Registro de Preço de materiais de limpeza para diversos setores da Administração Pública do Município de São Pedro do Paraná - Estado do Paraná, despesa descrita no seguinte projeto:  
 Modalidade: Pregão Presencial nº 07/2016-PMPPRR de 27 de janeiro de 2016.  
 RECURSOS: PMPARANÁ RECURSOS PRÓPRIOS  
 01.001.01.001.0001.2002 - MANUTENÇÃO DAS ATIVIDADES LEGISLATIVAS  
 3.3.90.30.00.00 - MATERIAL DE CONSUMO  
 03.001.04.122.0002.2006 - ENCARGOS GERAIS DO MUNICÍPIO  
 3.3.90.30.00.00 - MATERIAL DE CONSUMO  
 03.001.04.122.0003.2006 - MANUTENÇÃO DA JUNTA DO SERVIÇO MILITAR  
 3.3.90.30.00.00 - MATERIAL DE CONSUMO  
 04.001.15.452.0008.2005 - ADMINISTRAÇÃO DA DIRETORIA DE OBRAS, VIAGENS E URBANISMO  
 3.3.90.30.00.00 - MATERIAL DE CONSUMO  
 04.001.15.452.0013.2008 - MANUTENÇÃO SO SERVIÇO FUNERÁRIO MUNICIPAL  
 3.3.90.30.00.00 - MATERIAL DE CONSUMO  
 05.001.12.361.0018.2115 - ADMINISTRAÇÃO GERAL DA EDUCAÇÃO DO MUNICÍPIO  
 3.3.90.30.00.00 - MATERIAL DE CONSUMO  
 06.001.07.812.0001.2006 - MANUTENÇÃO DAS ATIVIDADES DESPORTIVAS  
 3.3.90.30.00.00 - MATERIAL DE CONSUMO  
 07.001.10.301.0022.2.069 - ADMINISTRAÇÃO GERAL DO SISTEMA ÚNICO DE SAÚDE  
 3.3.90.30.00.00 - MATERIAL DE CONSUMO  
 07.001.10.301.0022.2.069 - PAB - PROGRAMA DE ATENÇÃO BÁSICA  
 3.3.90.30.00.00 - MATERIAL DE CONSUMO  
 08.001.08.244.0023.2.063 - CRAS - CENTRO DE REFERÊNCIA EM ASSISTÊNCIA SOCIAL  
 3.3.90.30.00.00 - MATERIAL DE CONSUMO  
 08.001.08.244.0023.2.172 - MANUTENÇÃO DA COZINHA COMUNITÁRIA  
 3.3.90.30.00.00 - MATERIAL DE CONSUMO  
 08.001.08.244.0023.2.191 - APOIO FINANCEIRO AO CONSELHO TUTELAR  
 3.3.90.30.00.00 - MATERIAL DE CONSUMO  
 08.002.02.243.0024.6.068 - PETI - PROGRAMA DE ERADICAÇÃO DO TRABALHO INFANTIL  
 3.3.90.30.00.00 - MATERIAL DE CONSUMO  
 1. N.º CARROÇA DA RUA 119.378.12 (Centro e zona rural) com taxômetro e odo resas e (quarenta mil centavos), em favor de CARLOS DA C. L. DA SILVA - CNPJ nº 06.000.995.0001.20.  
 2. N.º CARROÇA DA RUA 119.378.12 (Centro e zona rural) com taxômetro e odo resas e (quarenta mil centavos), em favor de CARLOS DA C. L. DA SILVA - CNPJ nº 06.000.995.0001.20.  
 3. COMÉDIA E MONHARA LTDA-ME - CNPJ: 17.312.844/0001-91, no valor total de R\$ 37.387,23 (trinta e sete mil trezentos e oitenta e sete reais e vinte e três centavos).  
 4. DUALMA MARINI & MARINI LTDA - ME - CNPJ/Nº 07.739.600/00-11, no valor total de R\$ 152.070,00 (cento e cinquenta e sete mil e setenta e sete reais e sete centavos).  
 Art. 2º Este Decreto entrará em vigor na data de sua publicação, revogadas as disposições em contrário.  
 São Pedro do Paraná-PR, 17 de fevereiro de 2016.  
 Registro-se e Publique-se.  
 IVALDO PASSARELLI  
 PREFEITO MUNICIPAL

**PREFEITURA MUNICIPAL DE SANTA MÔNICA**  
 TERMO DE ADJUDICAÇÃO  
 PREGÃO PRESENCIAL Nº 004/2016  
 REGISTRO DE PREÇOS Nº 002/2016  
 PROCESSO ADMINISTRATIVO Nº 006/2016  
 Tendo em vista a realização do nº 03 (Conj) de Fevereiro de 2016, as 08h00min da sessão pública do Pregão Presencial supracitado, cujo objeto é o Registro de Preços, para futura e eventual aquisição de cartuchos e toners, para atender a necessidade de todos os setores desta municipalidade, na qual compareceram as empresas: COMERCIO DE SANTOS DUARTE LTDA - ME, CNPJ Nº 04.402.281/0001-04, 04 (EMPRESAMENTO) LTDA - ME, CNPJ Nº 10.392.550/00-10, NOVA VIDA ACESSÓRIOS PARA INFORMÁTICA LTDA - ME, CNPJ Nº 07.875.159/0001-07, LUIZ ROBERTO RODRIGUES PAPELLARLA - ME, CNPJ Nº 06.006.493/0001-53, M. L. TENDENCIA INFORMATICA - ME, CNPJ Nº 20.050.488/0001-01.  
 Tendo em vista a análise de toda a documentação das empresas e o consequente cumprimento dos requisitos, tendo em vista todos os procedimentos realizados posteriormente e a sessão pública em consonância com a que reger a Lei.  
 Tendo em vista a competência deste pregoeiro para adjudicar o objeto do Pregão Presencial nº 003/2016 para Registro de Preços nº 002/2016 as empresas vencedoras do certame, conforme art. 4º, inciso XV da Lei nº 10.520/2002, OLAJUDO e objeto de licitação supracitadas as LUIZ ROBERTO RODRIGUES PAPELLARLA - ME, CNPJ Nº 06.006.493/0001-53, com sede na Rua Paulo Alvino Teixeira Wieses, nº 30, 3º do Alameda II, cidade de Londrina Estado do Paraná NOVA VIDA ACESSÓRIOS PARA INFORMÁTICA LTDA - ME, CNPJ Nº 10.392.550/00-10, com sede na Av. Firmão Corazza, nº 328, Centro, Cidade de Mandaguai, Estado do Paraná, conforme anexo I.  
 Santa Mônica - PR, 18 de Fevereiro de 2016.  
 Regim: Cláusula de Milari  
 Pregão Cláusula  
 Anexo 1 - Termo de Adjudicação  
 Inscricao: 4/2016  
 Anexo 1 - 4/2016  
 Inscricao: 101 - 1011 ROBERTO ROSA 101010 - SARELATA - ME  
 Item Descrição Prezado Unid Qtd Quantidade Valor Unit. Valor Total  
 23 TONER PARA IMPRESSORA EPSON 82000000 UNID 5,00 14,00 70,00  
 24 TONER PARA IMPRESSORA EPSON 82000000 UNID 5,00 14,00 70,00  
 25 CARTUCHO COMPATÍVEL EPSON: TONER: AZUL UNID 5,00 14,00 70,00  
 26 CARTUCHO COMPATÍVEL EPSON: TONER: AMARELO UNID 5,00 14,00 70,00  
 27 CARTUCHO COMPATÍVEL EPSON: TONER: PRETO UNID 5,00 14,00 70,00  
 28 TONER PARA IMPRESSORA EPSON 82000000 UNID 5,00 14,00 70,00  
 29 TONER PARA IMPRESSORA EPSON 82000000 UNID 5,00 14,00 70,00  
 Inscricao: 102 - 1011 ROBERTO ROSA 101010 - SARELATA - ME  
 Item Descrição Prezado Unid Qtd Quantidade Valor Unit. Valor Total  
 1 TONER PARA IMPRESSORA EP UNID 5,00 24,00 120,00  
 2 TONER PARA IMPRESSORA EP UNID 5,00 24,00 120,00  
 3 TONER PARA IMPRESSORA EP UNID 13,00 24,00 312,00  
 4 TONER PARA IMPRESSORA EP UNID 5,00 24,00 120,00  
 5 TONER PARA IMPRESSORA EP UNID 5,00 24,00 120,00  
 6 TONER PARA IMPRESSORA EP UNID 5,00 24,00 120,00  
 7 TONER PARA IMPRESSORA EP UNID 5,00 24,00 120,00  
 8 TONER PARA IMPRESSORA EP UNID 5,00 24,00 120,00  
 9 TONER PARA IMPRESSORA EP UNID 5,00 24,00 120,00  
 10 TONER PARA IMPRESSORA EP UNID 5,00 24,00 120,00  
 11 TONER PARA IMPRESSORA EP UNID 5,00 24,00 120,00  
 12 TONER PARA IMPRESSORA EP UNID 5,00 24,00 120,00  
 13 TONER PARA IMPRESSORA EP UNID 5,00 24,00 120,00  
 14 TONER PARA IMPRESSORA EP UNID 5,00 24,00 120,00  
 15 TONER PARA IMPRESSORA EP UNID 5,00 24,00 120,00  
 16 TONER PARA IMPRESSORA EP UNID 5,00 24,00 120,00  
 17 TONER PARA IMPRESSORA EP UNID 5,00 24,00 120,00  
 18 TONER PARA IMPRESSORA EP UNID 5,00 24,00 120,00  
 19 TONER PARA IMPRESSORA EP UNID 5,00 24,00 120,00  
 20 TONER PARA IMPRESSORA EP UNID 5,00 24,00 120,00  
 21 TONER PARA IMPRESSORA EP UNID 5,00 24,00 120,00  
 22 TONER PARA IMPRESSORA EP UNID 5,00 24,00 120,00  
 23 TONER PARA IMPRESSORA EP UNID 5,00 24,00 120,00  
 24 TONER PARA IMPRESSORA EP UNID 5,00 24,00 120,00  
 25 TONER PARA IMPRESSORA EP UNID 5,00 24,00 120,00  
 26 TONER PARA IMPRESSORA EP UNID 5,00 24,00 120,00  
 27 TONER PARA IMPRESSORA EP UNID 5,00 24,00 120,00  
 28 TONER PARA IMPRESSORA EP UNID 5,00 24,00 120,00  
 29 TONER PARA IMPRESSORA EP UNID 5,00 24,00 120,00  
 30 TONER PARA IMPRESSORA EP UNID 5,00 24,00 120,00  
 31 TONER PARA IMPRESSORA EP UNID 5,00 24,00 120,00