

AUDIÊNCIA PÚBLICA
AVALIAÇÃO DO CUMPRIMENTO DAS METAS
3º QUADRIMESTRE DE 2014



LEI DE RESPONSABILIDADE FISCAL

DA TRANSPARÊNCIA DA GESTÃO FISCAL

- ▶ Art. 48º – São instrumentos de transparência da gestão fiscal, aos quais será dada ampla divulgação, inclusive em meios eletrônicos de acesso público: os planos, orçamentos e leis de diretrizes orçamentárias; as prestações de contas e o respectivo parecer prévio; o Relatório Resumido da Execução Orçamentária e o Relatório de Gestão Fiscal; e as versões simplificadas desses documentos.

LEI DE RESPONSABILIDADE FISCAL

- ▶ Art. 9º...

§ 4º Até o final dos meses de maio, setembro e fevereiro, o Poder Executivo demonstrará e avaliará o cumprimento das metas fiscais de cada quadrimestre, em audiência pública na comissão referida no § 1º do art. 166º da Constituição ou equivalente nas Casas Legislativas estaduais e municipais.

PRINCÍPIOS

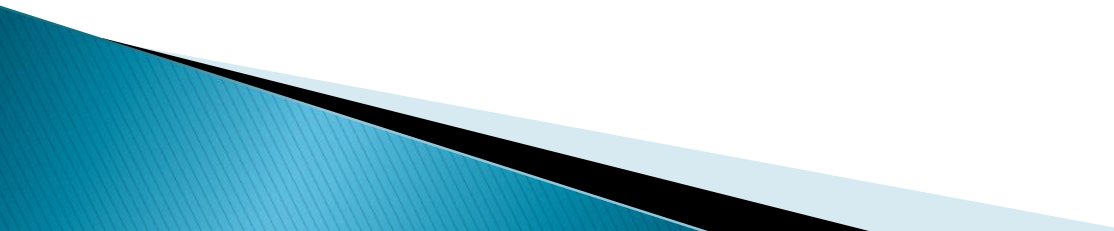
- ▶ Respeitar a legislação e os padrões éticos da sociedade com transparência administrativa;
 - ▶ Valorizar e motivar a participação social;
 - ▶ Desenvolver as atividades com transparência e responsabilidade, e
 - ▶ Manter relacionamento harmônico com todos os segmentos da sociedade e poderes constituídos.
- 

OBJETIVOS

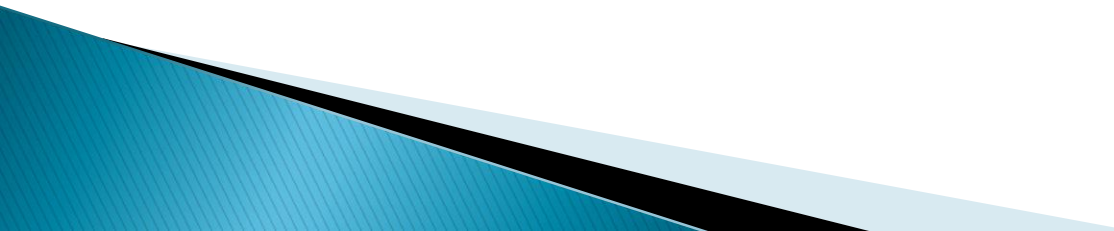
- ▶ Demonstrar as receitas arrecadas no período;
 - ▶ Apresentar as despesas realizadas;
 - ▶ Apresentar o quadro geral das dívidas do município;
 - ▶ Permitir a interação dos munícipes com a administração municipal.
- 

RELATÓRIOS QUADRIMESTRAIS

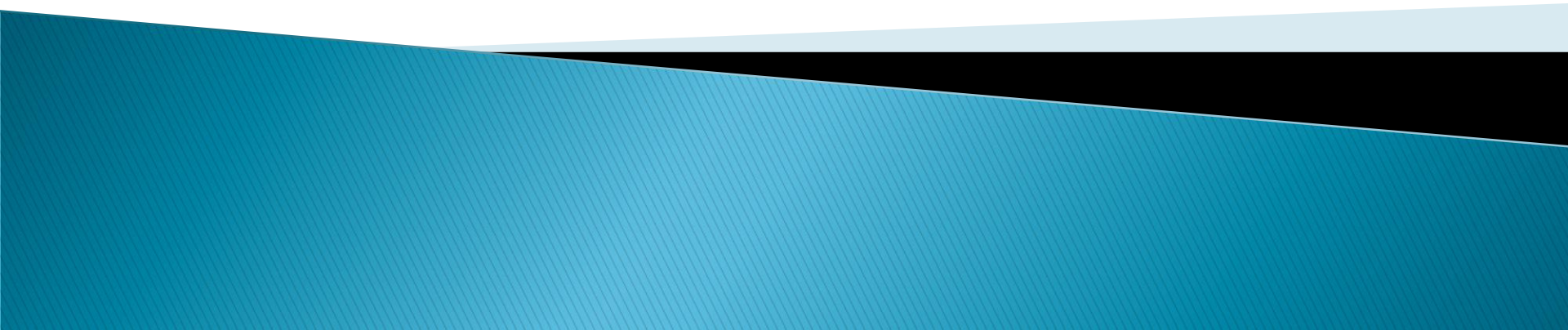

PREFEITURA MUNICIPAL DE MIRADOR
3ª AUDIÊNCIA PÚBLICA - AVALIAÇÃO DO CUMPRIMENTO DE METAS FISCAIS
ANEXO I

RELATÓRIO QUADRIMESTRAL
EVOLUÇÃO DAS RECEITAS MUNICIPAIS
SETEMBRO A DEZEMBRO/2014

RECEITAS	Total Anual 2013	1º Quadrimestre - 2014	2º Quadrimestre - 2014	%	3º Quadrimestre - 2014	%	Total Acumulado 2014	%
Tributária	324.877,36	124.872,51	151.041,19		125.854,47		401.768,17	
Contribuições	92.201,40	33.694,25	32.833,68		29.156,31		95.684,24	
Serviços	11.621,78	2.816,64	3.136,62		26.635,81		32.589,07	
Patrimonial	60.715,50	30.707,05	38.309,27		29.319,79		98.336,11	
Transf. Correntes	11.456.985,53	4.186.243,13	3.679.994,75		4.351.941,86		12.218.179,74	
Outras Receitas	226.148,38	12.261,36	6.818,41		5.923,99		25.003,76	
(-) DESCONTOS CONCEDIDOS	10.436,38	6.169,14	169,69		67,96		6.406,79	
(-) DEDUÇÃO FUNDEB	1.848.332,38	665.106,93	609.521,05		662.010,22		1.936.638,20	
Capital	528.026,13	579.584,94	337.314,54		60.000,00		976.899,48	
Alienações	7.419,00	0,00	43.110,00		0,00		43.110,00	
TOTAL GERAL	10.849.226,32	4.298.903,81	3.682.867,72	(- 14,33)	3.966.754,05	7,70	11.948.525,58	10,13

FONTE: * - ANEXO 02 (RECEITA SEGUNDO CATEGORIA ECONÔMICA)

* - LEI 4.320/64, Art. 53, Inciso III

* - Balanço - 2014

Mirador, 19 de fevereiro de 2015.

REINALDO P. DA SILVA
PREFEITO MUNICIPAL

CARLA RAMOS CANAVER
CONTROLADORA INTERNA

KLEVERSON MILTON A. DE SOUZA
CONTADOR Nº PR-049445/O-5

PREFEITURA MUNICIPAL DE MIRADOR
3ª AUDIÊNCIA PÚBLICA - AVALIAÇÃO DO CUMPRIMENTO DE METAS FISCAIS

ANEXO II

RELATÓRIO QUADRIMESTRAL

EVOLUÇÃO DAS DESPESAS MUNICIPAIS - EMPENHADAS

SETEMBRO A DEZEMBRO/2014

DESPESAS	Total Anual 2013	1º Quadrimestre - 2014	2º Quadrimestre - 2014	%	3º Quadrimestre - 2014	%	Total Acumulado 2014	%
Rateio pela Participação em Consórcio Público (CIS/SAMU/CICA)	33.492,08	11.092,05	14.103,11		16.321,68		41.516,84	
Aposentadorias e Reformas	59.653,62	19.556,44	19.556,44		24.445,55		63.558,43	
Vencimentos e Vantagens	3.756.444,84	1.334.922,18	1.284.051,13		1.641.164,58		4.260.137,89	
Obrigações Patronais	782.820,24	271.386,49	260.814,58		338.970,59		871.171,66	
Outras Despesas de Pessoal Decorrentes de Contrato	0,00	0,00	347.452,88		149.841,88		497.294,76	
Juros s/ Dívida por Contrato	610.794,76	210.319,45	157.334,86		259.348,73		627.003,04	
Outros Encargos s/ Div. Contrato	32.041,86	11.101,28	8.328,61		13.776,14		33.206,03	
Rateio pela Participação em Consórcio Público (CIS/SAMU/CICA)	14.909,38	7.611,66	8.800,83		8.797,46		25.209,95	
Passagens e Despesas com Locomoção CIS)	21.585,76	4.541,00	7.851,28		0,00		12.392,28	
Outros Serv. Terceiro - P. Física (CIS)	4.410,67	333,70	273,70		393,30		1.000,70	
Outros Serv. Terceiro - P. Jurídica (CIS)	95.500,00	43.915,99	46.617,67		58.489,04		149.022,70	
Diárias	70.992,65	26.447,98	21.507,98		21.033,56		68.989,52	
Material Consumo	1.393.961,82	560.774,20	489.164,73		535.468,91		1.585.407,84	
Material de Distribuição Gratuita	409.684,05	124.369,32	157.298,10		110.383,30		392.050,72	
Passagens e Desp. Locomoção	12.262,52	7.015,77	2.822,97		10.941,87		20.780,61	
Outros Serv. Terceiro - P. Física	201.849,25	102.482,86	-20.548,45		45.701,52		127.635,93	
Outros Serv. Terceiro - P. Jurídica	1.246.141,57	459.150,52	305.532,88		412.382,60		1.177.066,00	
Sentenças Jud. – Ações Judiciais	39.033,92	0,00	0,00		0,00		0,00	
Auxílio - Alimentação	8.938,00	4.256,03	3.014,86		2.713,02		9.983,91	
Obrig. Tributárias e Contributiva	138.141,13	65.787,62	51.037,09		49.577,37		166.402,08	
Indenizações e Restituições	196.690,74	54,66	0,00		778,15		832,81	
Rateio pela Participação em Consórcio Público (SAMU)	701,21	75,46	75,36		75,36		226,18	
Obras e Instalações	225.775,50	107.923,46	266.457,23		243.656,96		618.037,65	
Equipamentos e Mat. Permanente	345.509,50	393.952,00	48.282,60		72.921,47		515.156,07	
Aquisição de Imóveis	105.000,00	0,00	0,00		0,00		0,00	
Principal da Dívida Contratual	171.111,19	63.596,34	49.220,61		84.408,24		197.225,19	
Sentenças Judiciais – Precatórios	0,00	0,00	0,00		0,00		0,00	
TOTAL GERAL	9.977.446,26	3.830.666,46	3.529.051,05	(-7,87)	4.101.591,28	16,22	11.461.308,79	14,87

FONTE: * - ANEXO 02 (DESPESA SEGUNDO CATEGORIA ECONÔMICA)

* - LEI 4.320/64 – Anexo 2

* - Portaria SOF nº 8, de 04.02.1985.

* - Balanço - 2014



Consórcios Públicos



Banco Patente



Material de Consumo



Material de Distribuição Gratuita



Pessoa Física



Pessoa Jurídica



Obrigações Tributárias

Mirador, 19 de fevereiro de 2015.

REINALDO PINHEIRO DA SILVA
PREFEITO MUNICIPAL

CARLA RAMOS CANAVER
CONTROLADORA INTERNA

KLEVERSON MILTON A. DE SOUZA
CONTADOR Nº PR-049445/O-5

Demonstrativo do Exercício

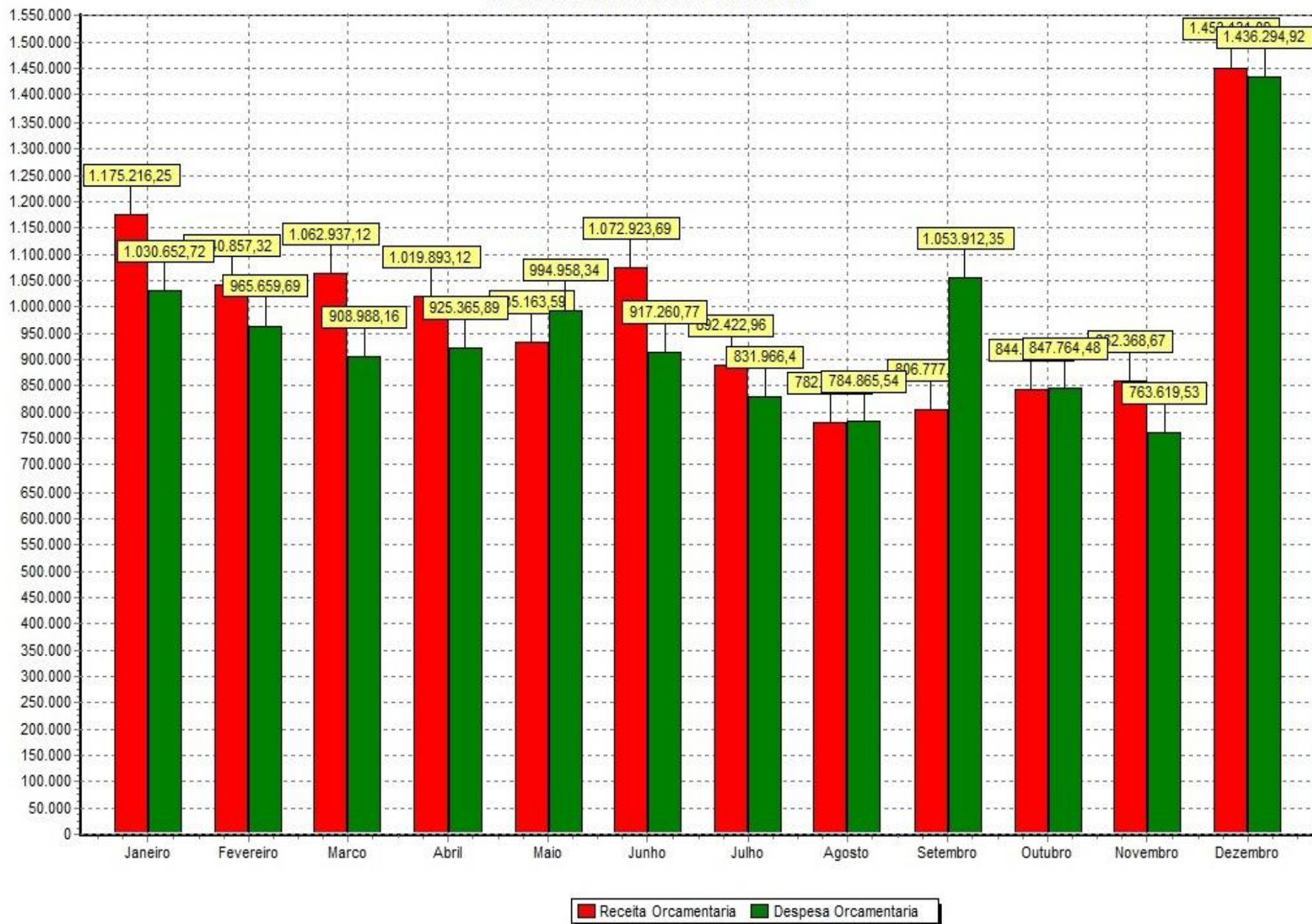

PREFEITURA MUNICIPAL DE MIRADOR
3ª AUDIÊNCIA PÚBLICA - AVALIAÇÃO DO CUMPRIMENTO DE METAS FISCAIS
ANEXO III

RELATÓRIO QUADRIMESTRAL
EVOLUÇÃO DO PATRIMÔNIO MUNICIPAL
SETEMBRO A DEZEMBRO/2014

BENS	Total Anual 2013 (3º Quadrimestre- 2013)	1º Quadrimestre 2014	2º Quadrimestre - 2014	%	3º Quadrimestre - 2014	%	% Anual
Bens Móveis	3.384.529,75	3.743.899,65	3.795.872,25		4.153.189,73		
Bens Imóveis	13.475.252,27	13.583.175,73	14.117.949,17		14.093.289,92		
Títulos e Valores	0,02	0,02	0,02		0,02		
Divida Ativa Tributária	318.636,38	277.797,61	272.285,23		253.304,26		
TOTAL GERAL	17.178.418,42	17.604.873,01	18.186.106,67	3,30	18.499.783,93	1,72	7,69

FONTE: * - ANEXO 14 (PATRIMONIAL)

* - LRF – 101/2000 (Art. 50, 53, Inciso III)

* - LEI 4.320/64

* - Balanço - 2014

Mirador, 19 de fevereiro de 2015.

REINALDO P. DA SILVA
PREFEITO MUNICIPAL

CARLA RAMOS CANAVER
CONTROLADORA INTERNA

KLEVERSON MILTON A. DE SOUZA
CONTADOR Nº PR-049445/O-5

PREFEITURA MUNICIPAL DE MIRADOR

3ª AUDIÊNCIA PÚBLICA - AVALIAÇÃO DO CUMPRIMENTO DE METAS FISCAIS

ANEXO IV

RELATÓRIO QUADRIMESTRAL

EVOLUÇÃO DAS DÍVIDAS MUNICIPAIS

SETEMBRO A DEZEMBRO/2014

DESCRIÇÃO	Total Anual 2013 (3º Quadrimestre- 2013)	1º Quadrimestre - 2014	2º Quadrimestre - 2014	%	3º Quadrimestre - 2014	%	% Anual
Precatórios	0,00	0,00	0,00		0,00		
Patente - STN	6.791.228,16	6.962.165,31	6.885.432,02		6.870.274,24		
TOTAL GERAL	6.791.228,16	6.962.165,31	6.885.432,02	(-1,10)	6.870.274,24	(- 0,22)	1,16

FONTE: * - ANEXO 16 (DIVIDAS)

* - LRF – 101/2000 (Art. 55, Inciso I, Alínea “A”).

* - LEI 4.320/64

* - Balanço - 2014

Mirador, 19 de fevereiro de 2015.

REINALDO PINHEIRO DA SILVA
PREFEITO MUNICIPAL

CARLA RAMOS CANAVER
CONTROLADORA INTERNA

KLEVERSON MILTON A. DE SOUZA
CONTADOR Nº PR-049445/O-5

PREFEITURA MUNICIPAL DE MIRADOR

3ª AUDIÊNCIA PÚBLICA - AVALIAÇÃO DO CUMPRIMENTO DE METAS FISCAIS

ANEXO V

RELATÓRIO QUADRIMESTRAL

EVOLUÇÃO DOS GASTOS POR ORGÃOS MUNICIPAIS - EMPENHADO

SETEMBRO A DEZEMBRO/2014

DESCRIÇÃO	Total Anual 2013	1º Quadrimestre - 2014	2º Quadrimestre - 2014	%	3º Quadrimestre - 2014	%	Total Acumulado 2014	% Anual
Poder Executivo	516.221,37	205.832,76	197.653,67		204.083,34		607.569,77	
Sec. M. Administração	968.718,36	360.053,10	327.644,85		374.925,66		1.062.623,61	
Sec. M. da Fazenda	1.460.484,63	445.663,08	360.397,85		520.448,81		1.326.509,74	
Sec. M. de Assistência Social	522.087,79	186.010,04	200.441,79		258.091,35		644.543,18	
Sec. M. da Educação	2.533.018,16	846.937,72	882.425,85		1.228.667,17		2.958.030,74	
Sec. M. da Saúde	2.402.967,43	986.857,45	884.521,32		832.199,78		2.703.578,55	
Sec. M. de Desenvolvimento Economico	305.952,13	43.619,89	43.855,58		38.966,91		126.442,38	
Sec. M. de Obras, Viação e Serviços Urbanos	1.267.996,39	703.104,74	553.739,90		490.940,24		1.747.784,88	
Sec. M. de Agricultura e Pecuária	0,00	52.587,68	78.370,24		153.268,02		284.225,94	
TOTAL GERAL	9.977.446,26	3.830.666,46	3.529.051,05	(-7,87)	4.101.591,28	16,22	11.461.308,79	14,87

FONTE: * - Balancete Financeiro

* - LEI 4.320/64, Anexo 9

* - Portaria SOF nº 8, de 04.02.1985.

* - Balanço - 2014

Mirador, 19 de fevereiro de 2015.

REINALDO PINHEIRO DA SILVA
PREFEITO MUNICIPAL

CARLA RAMOS CANAVER
CONTROLADORA INTERNA

KLEVERSON MILTON A. DE SOUZA
CONTADOR Nº PR-049445/O-5

PREFEITURA MUNICIPAL DE MIRADOR
3ª AUDIÊNCIA PÚBLICA - AVALIAÇÃO DO CUMPRIMENTO DE METAS FISCAIS
ANEXO VI

RELATÓRIO QUADRIMESTRAL
EVOLUÇÃO DOS LIMITES DE GASTOS MUNICIPAIS
SETEMBRO A DEZEMBRO/2014

DESCRIÇÃO	Total Anual 2013	1º Quadrimestre - 2014	2º Quadrimestre - 2014	3º Quadrimestre - 2014
SAÚDE	20,46%	21,15%	21,56%	21,03%
EDUCAÇÃO	28,11%	22,60%	23,57%	26,20%
FUNDEB	73,10%	73,11%	76,33%	81,80%
PESSOAL	44,27%	44,24%	49,58%	52,12%
DÍVIDA FUNDADA	65,97%	64,01%	63,49%	62,87%
Limite Prudencial - Pessoal	Art 22 da LRF 51,30%			
Limite Máximo - Pessoal	Art 20 da LRF 54,00%			
Limite Educação	25,00%			
Limite FUNDEB	60,00%			
Limite Saúde	15,00%			
Limite Dívida Fundada	120,00%			

FONTE: * - ANEXO GASTOS (ÁREA)

*** - LRF 101/2000 (Art. 20, Inciso I, II, III)**

(Art. 22.)

(Art. 55, Inciso I, Alínea "A")

*** - LEI 4.320/64**

*** - Balanço - 2014**

Mirador, 19 de fevereiro de 2015.

REINALDO P. DA SILVA
PREFEITO MUNICIPAL

CARLA RAMOS CANAVER
CONTROLADORA INTERNA

KLEVERSON MILTON A. DE SOUZA
CONTADOR Nº PR-049445/O-5

PREFEITURA MUNICIPAL DE MIRADOR
3ª AUDIÊNCIA PÚBLICA - AVALIAÇÃO DO CUMPRIMENTO DE METAS FISCAIS
ANEXO VII

RELATÓRIO QUADRIMESTRAL
EVOLUÇÃO FINANCEIRA DO EXECUTIVO
SETEMBRO A DEZEMBRO/2014

DESCRIÇÃO	Total Anual 2013	1º Quadrimestre - 2014	2º Quadrimestre - 2014	3º Quadrimestre - 2014	Total Acumulado 2014
RECEITAS ARRECADADA	10.849.226,32	4.298.903,81	3.682.867,72	3.966.754,05	11.948.525,58
DESPESAS EMPENHADA	9.977.446,26	3.830.666,46	3.529.051,05	4.101.591,28	11.461.308,79
RESULTADO SUPERAVIT/DÉFICIT FINANCEIRO - NO EXERCÍCIO	871.780,06	468.237,35	153.816,67	-134.837,23	487.216,79
TRANSFERÊNCIAS FINANCEIRAS - Câmara Municipal	615.624,95	231.302,88	231.302,88	186.697,28	649.303,04
RESULTADO SUPERAVIT/DÉFICIT FINANCEIRO - ANOS ANTERIORES	792.717,82	0,00	0,00	0,00	0,00
TOTAL DO SUPERAVIT FINANCEIRO NO EXERCÍCIO	1.048.872,93	1.285.807,40	1.208.321,19	886.786,68	886.786,68
Destinação de Recursos			Disponibilidade de Caixa Bruta (a)	Obrigações Financeiras (b)	Disponibilidade de Caixa Líquida (c) = (a-b)
Fonte 000 - Recursos Ordinários (livres)			50.004,86	5.744,01	44.260,85
Fonte 101 - Fundeb 60%			0,00	0,00	0,00
Fonte 102 - Fundeb 40%			7.917,75	0,00	7.917,75
Fonte 103 - 5% s/ Transferências Constitucionais FUNDEB			0,00	0,00	0,00
Fonte 104 - Demais Impostos Vinculados a Educação Básica			5.754,69	0,00	5.754,69
Fonte 107 - Salário Educação			0,00	0,00	0,00
Fonte 113 - Transporte Escolar - PNATE Federal			0,00	0,00	0,00
Fonte 119 - Pete - Seed Estadual			0,00	0,00	0,00
Fonte 122 - Merenda - Programa Nacional de Alimentação Escolar			0,00	0,00	0,00
Fonte 124 - Escola Proinfância - Convênio Nº. 701986/2010			314.932,89	0,00	314.932,89
Fonte 125 - Manutenção Educação Infantil - Transferência Direta			0,00	0,00	0,00
Fonte 126 - EJA - Educação de Jovens e Adultos			0,00	0,00	0,00
Fonte 128 - PAC Nº. 208560/2014 - Construção de Quadra Escolar			141.729,05	0,00	141.729,05
Fonte 129 - Mobiliário para Salas de Aulas - Termo de Compromisso PAR			0,00	0,00	0,00
Fonte 130 - Brasil Carinhoso - Transferência Direta - Apoio a Creches			50.896,94	0,00	50.896,94
Fonte 303 - Saúde s/ Receitas Vinculadas (E.C. 29/00 - 15%)			17.747,00	0,00	17.747,00
Fonte 304 - Receitas de Alienação de Ativos da Saúde			23.234,60	0,00	23.234,60
Fonte 495 - Atenção Básica			21.810,45	0,00	21.810,45
Fonte 497 - Vigilância em Saúde			30.298,33	0,00	30.298,33
Fonte 500 - Bloco de Investimento na Rede de Serviços da Saúde			36.883,57	0,00	36.883,57
Fonte 501 - Receita de Alienações de Ativos			2.523,58	0,00	2.523,58
Fonte 504 - Outros Royalties e Compensações Financeiras e Patrimoniais não Previdenciárias			0,00	0,00	0,00
Fonte 507 - COSIP - Contribuição de Iluminação Pública			528,66	0,00	528,66
Fonte 510 - Taxas - Exercício Poder de Polícia			553,54	0,00	553,54
Fonte 511 - Taxas - Prestação de Serviços			240,16	0,00	240,16
Fonte 512 - CIDE (Lei Nº. 10866/04, art. 1º B)			0,00	0,00	0,00
Fonte 734 - Convênio Saneamento Rural - Assentamento Monte Azul			152.657,04	0,00	152.657,04
Fonte 736 - Programa de Recuperação da Trafegabilidade de Estradas Rurais			34.817,58	0,00	34.817,58
Fonte 933 - IGDSuas Portaria MDS Nº. 337/2011			0,00	0,00	0,00
Fonte 934 - Bloco de Financiamento da Proteção Social Básica - SUAS			0,00	0,00	0,00
Fonte 935 - Bloco de Financiamento da Proteção Social Especial - SUAS			0,00	0,00	0,00
TOTAL			892.530,69	5.744,01	886.786,68

FONTE: * - ANEXO 01 (RECEITAS E DESPESAS) * - LRF 101/2000, (Art. 50, Inciso III) * - LEI 4.320/64 * - Balanço - 2014

Mirador, 19 de fevereiro de 2015.

RENAN PINHEIRO DA SILVA
PREFEITO MUNICIPAL

CARLA RAMOS CANAVER
CONTROLADORA INTERNA

KLEVERSON MILTON A. DE SOUZA
CONTADOR Nº PR-049445/O-5

DEMONSTRATIVOS DAS RECEITAS - DETALHADO -

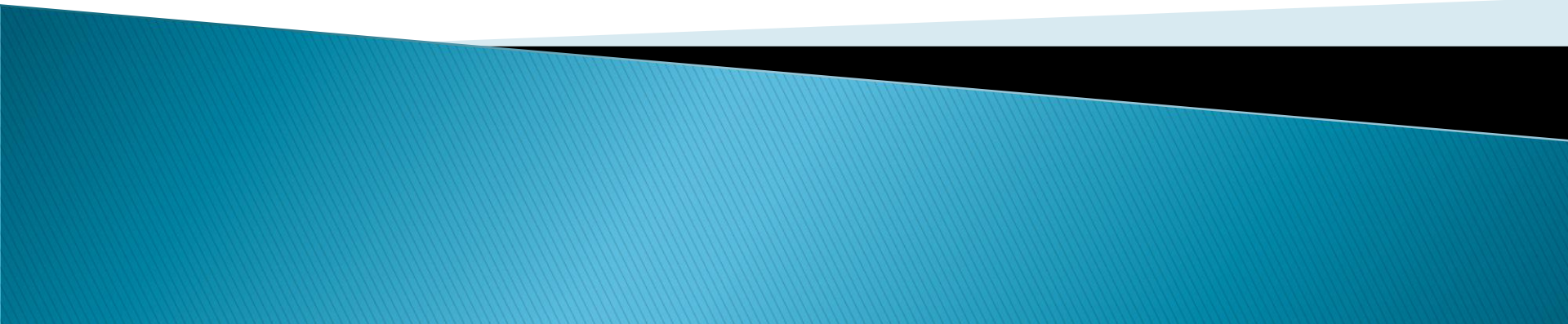

**PREFEITURA MUNICIPAL DE MIRADOR
DEMONSTRATIVO DE RECEITAS - DETALHADO**

ANO 2014	1º QUADRIMESTRE	2º QUADRIMESTRE	3º QUADRIMESTRE	TOTAL 2014
RECEITAS TOTAIS	R\$ 4.970.179,88	R\$ 4.292.558,46	R\$ 4.628.832,23	R\$ 13.891.570,57
DESCONTOS CONCEDIDOS	R\$ 6.169,14	R\$ 169,69	R\$ 67,96	R\$ 6.406,79
DEDUÇÃO DO FUNDEB	R\$ 665.106,93	R\$ 609.521,05	R\$ 662.010,22	R\$ 1.936.638,20
RECEITAS LÍQUIDAS	R\$ 4.298.903,81	R\$ 3.682.867,72	R\$ 3.966.754,05	R\$ 11.948.525,58

RECEITAS DO FUNDEB

ANO 2014	1º QUADRIMESTRE	2º QUADRIMESTRE	3º QUADRIMESTRE	TOTAL 2014	%
RECEITAS FUNDEB/101/102	R\$ 337.113,82	R\$ 313.812,85	R\$ 373.520,14	R\$ 1.024.446,81	52,89
DEDUÇÃO DO FUNDEB	R\$ 665.106,93	R\$ 609.521,05	R\$ 662.010,22	R\$ 1.936.638,20	100,00
PERCA DO FUNDEB	R\$ (327.993,11)	R\$ (295.708,20)	R\$ (288.490,08)	R\$ (912.191,39)	47,11

Mirador, 19 de fevereiro de 2015.

REINALDO P. DA SILVA
PREFEITO MUNICIPAL

CARLA RAMOS CANAVER
CONTROLADORA INTERNA

KLEVERSON MILTON A. DE SOUZA
CONTADOR Nº PR-049445/O-5

**PREFEITURA MUNICIPAL DE MIRADOR
DEMONSTRATIVO DE RECEITAS POR FONTES DE RECURSO - DETALHADO**

ANO 2014	1º QUADRIMESTRE	2º QUADRIMESTRE	3º QUADRIMESTRE	TOTAL 2014
Fonte 000 - Recursos Ordinários - Livres	R\$ 2.234.380,80	R\$ 1.937.447,55	R\$ 2.330.674,08	R\$ 6.502.502,43
Fonte 501 - Alienação de Ativos - Livres	R\$ -	R\$ 12.204,26	R\$ 143,12	R\$ 12.347,38
Fonte 504 - Outros Royalties e Compensações Fin. e Patr.	R\$ 27.636,94	R\$ 35.823,90	R\$ 46.714,68	R\$ 110.175,52
Fonte 507 - COSIP - Contribuição de Iluminação Pública	R\$ 33.874,10	R\$ 32.914,29	R\$ 29.177,25	R\$ 95.965,64
Fonte 510 - Taxas - Exercício Poder de Polícia	R\$ 4.764,22	R\$ 1.281,57	R\$ 519,84	R\$ 6.565,63
Fonte 511 - Taxas - Prestação de Serviços	R\$ 4.932,89	R\$ 2.447,99	R\$ 705,93	R\$ 8.086,81
Fonte 512 - CIDE - Lei 10.866/04	R\$ 1.401,17	R\$ -	R\$ -	R\$ 1.401,17
Fonte 734 - Convênio Saneamento Rural	R\$ 6.437,89	R\$ 7.008,04	R\$ 4.338,33	R\$ 17.784,26
Fonte 735 - PAM - Caminhão Coletor de Lixo	R\$ 228.500,00	R\$ -	R\$ -	R\$ 228.500,00
Fonte 736 - Programa de Recuperação de Estradas	R\$ 33.332,40	R\$ 714,13	R\$ 771,05	R\$ 34.817,58
TOTAL	R\$ 2.575.260,41	R\$ 2.029.841,73	R\$ 2.413.044,28	R\$ 7.018.146,42

* VALORES JÁ ESTÃO DEDUZIDOS A RETENÇÃO DO FUNDEB

Mirador, 19 de fevereiro de 2015.

REINALDO PINHEIRO DA SILVA
PREFEITO MUNICIPAL

CARLA RAMOS CANAVER
CONTROLADORA INTERNA

KLEVERSON MILTON A. DE SOUZA
CONTADOR Nº PR-049445/O-5

PREFEITURA MUNICIPAL DE MIRADOR
DEMONSTRATIVO DE RECEITAS POR FONTES DE RECURSO - DETALHADO
SECRETARIA MUNICIPAL DA EDUCAÇÃO

ANO 2014	1º QUADRIMESTRE	2º QUADRIMESTRE	3º QUADRIMESTRE	TOTAL 2014
Fonte 101 - FUNDEB 60%	R\$ 285.795,38	R\$ 241.076,78	R\$ 311.117,53	R\$ 837.989,69
Fonte 102 - FUNDEB 40%	R\$ 51.318,44	R\$ 72.736,07	R\$ 62.402,61	R\$ 186.457,12
Fonte 103 - 5% Sobre Transferências Constitucionais	R\$ 166.552,09	R\$ 152.774,93	R\$ 165.847,90	R\$ 485.174,92
Fonte 104 - 25% Educação	R\$ 30.294,32	R\$ 38.571,00	R\$ 110.127,77	R\$ 178.993,09
Fonte 105 - Alienação de Ativos da Educação	R\$ -	R\$ 8.210,00	R\$ -	R\$ 8.210,00
Fonte 107 - Salário Educação	R\$ 36.190,39	R\$ 30.842,42	R\$ 32.437,79	R\$ 99.470,60
Fonte 113 - PNATE FEDERAL	R\$ 974,62	R\$ 3.936,02	R\$ 2.933,90	R\$ 7.844,54
Fonte 119 - PNATE - SEED ESTADUAL	R\$ 5.393,58	R\$ 10.837,58	R\$ 8.107,20	R\$ 24.338,36
Fonte 122 - MERENDA - PNAE	R\$ 7.164,82	R\$ 14.339,03	R\$ 10.746,64	R\$ 32.250,49
Fonte 123 - PDDE - PROGRAMA DINHEIRO DIRETO ESCOLA	R\$ -	R\$ 883,12	R\$ -	R\$ 883,12
Fonte 124 - Escola Proinfância - Convênio N. 701986/2010	R\$ 157.717,25	R\$ 158.653,83	R\$ 6.988,42	R\$ 323.359,50
Fonte 125 - Manut. Educação Infantil - Transferência Direta	R\$ 41.615,34	R\$ 891,59	R\$ 482,80	R\$ 42.989,73
Fonte 126 - EJA - Educação de Jovens e Adultos	R\$ 989,83	R\$ 1.133,59	R\$ 468,15	R\$ 2.591,57
Fonte 128 - PAC 2 Nº. 208560/2014 - Construção de Quadra	R\$ 102.230,77	R\$ 156.332,34	R\$ 3.753,82	R\$ 262.316,93
Fonte 129 - Mobiliário p/ Salas d/ Aulas-TC nº. 201303908/2013	R\$ -	R\$ 31.594,38	R\$ 425,87	R\$ 32.020,25
Fonte 130 - Brasil Carinhoso - Transferência Direta	R\$ -	R\$ -	R\$ 50.896,94	R\$ 50.896,94
TOTAL	R\$ 886.236,83	R\$ 922.812,68	R\$ 766.737,34	R\$ 2.575.786,85
Fonte 000 - Rec. Livres	R\$ 189.715,31	R\$ 207.884,39	R\$ 288.015,58	R\$ 685.615,28
SOMA	R\$ 1.075.952,14	R\$ 1.130.697,07	R\$ 1.054.752,92	R\$ 3.261.402,13

Mirador, 19 de fevereiro de 2015.

REINALDO PINHEIRO DA SILVA
PREFEITO MUNICIPAL

CARLA RAMOS CANAVER
CONTROLADORA INTERNA

KLEVERSON MILTON A. DE SOUZA
CONTADOR Nº PR-049445/O-5

**PREFEITURA MUNICIPAL DE MIRADOR
DEMONSTRATIVO DE RECEITAS POR FONTES DE RECURSO - DETALHADO
SECRETARIA MUNICIPAL DA SAÚDE**

ANO 2014	1º QUADRIMESTRE	2º QUADRIMESTRE	3º QUADRIMESTRE	TOTAL 2014
Fonte 303 - 15% Saúde - EC 29/00	R\$ 517.853,29	R\$ 481.211,79	R\$ 516.644,88	R\$ 1.515.709,96
Fonte 304 - Alienação de Ativos da Saúde	R\$ -	R\$ 23.096,04	R\$ 517,56	R\$ 23.613,60
Fonte 327 - PAM - Termo de Convênio Nº. 484/2013	R\$ 51.000,00	R\$ -	R\$ -	R\$ 51.000,00
Fonte 495 - Atenção Básica	R\$ 127.475,93	R\$ 109.813,92	R\$ 132.305,07	R\$ 369.594,92
Fonte 497 - Vigilância em Saúde	R\$ 12.547,06	R\$ 45.486,72	R\$ 13.026,17	R\$ 71.059,95
Fonte 500 - Bloco de Investimento na Rede de Serviços	R\$ 45.591,75	R\$ 332,93	R\$ 61.041,67	R\$ 106.966,35
TOTAL	R\$ 754.468,03	R\$ 659.941,40	R\$ 723.535,35	R\$ 2.137.944,78
Fonte 000 - Rec. Livres	R\$ 233.535,46	R\$ 235.151,58	R\$ 155.382,50	R\$ 624.069,54
SOMA	R\$ 988.003,49	R\$ 895.092,98	R\$ 878.917,85	R\$ 2.762.014,32

Mirador, 19 de fevereiro de 2015.

REINALDO PINHEIRO DA SILVA
PREFEITO MUNICIPAL

CARLA RAMOS CANAVER
CONTROLADORA INTERNA

KLEVERSON MILTON A. DE SOUZA
CONTADOR Nº PR-049445/O-5

**PREFEITURA MUNICIPAL DE MIRADOR
DEMONSTRATIVO DE RECEITAS POR FONTES DE RECURSO - DETALHADO
SECRETARIA MUNICIPAL DE ASSISTÊNCIA SOCIAL**

ANO 2014	1º QUADRIMESTRE	2º QUADRIMESTRE	3º QUADRIMESTRE	TOTAL 2014
Fonte 933 - IGD SUAS - IGD BF	R\$ 8.062,50	R\$ 5.062,50	R\$ 4.835,50	R\$ 17.960,50
Fonte 934 - Bloco de Financ. Proteção Básica - PBVII - PAIF	R\$ 36.515,70	R\$ 62.072,37	R\$ 43.471,95	R\$ 142.060,02
Fonte 935 - Bloco de Financ. Prot. Social Especial - PVMC	R\$ 38.360,34	R\$ 3.137,04	R\$ 15.129,63	R\$ 56.627,01
TOTAL	R\$ 82.938,54	R\$ 70.271,91	R\$ 63.437,08	R\$ 216.647,53
Fonte 000 - Rec. Livres	R\$ 131.395,42	R\$ 131.013,40	R\$ 149.897,15	R\$ 412.305,97
SOMA	R\$ 214.333,96	R\$ 201.285,31	R\$ 213.334,23	R\$ 628.953,50

Mirador, 19 de fevereiro de 2015.

REINALDO PINHEIRO DA SILVA
PREFEITO MUNICIPAL

CARLA RAMOS CANAVER
CONTROLADORA INTERNA

KLEVERSON MILTON A. DE SOUZA
CONTADOR Nº PR-049445/O-5

Referência:

- ▶ Os dados aqui apresentados são oriundos dos Relatórios Bimestrais e Quadrimestrais, em cumprimento ao disposto na Lei Complementar n°. 101/2000, artigo 9º, § 4º e a Instrução Normativa TCE-PR n°. 089/2013
- ▶ Os dados foram extraídos do Sistema de Contabilidade da Prefeitura Municipal de Mirador.
- ▶ Os dados aqui apresentados estarão disponível no site: www.mirador.pr.gov.br

OBRIGADO (A)

PELA ATENÇÃO...